

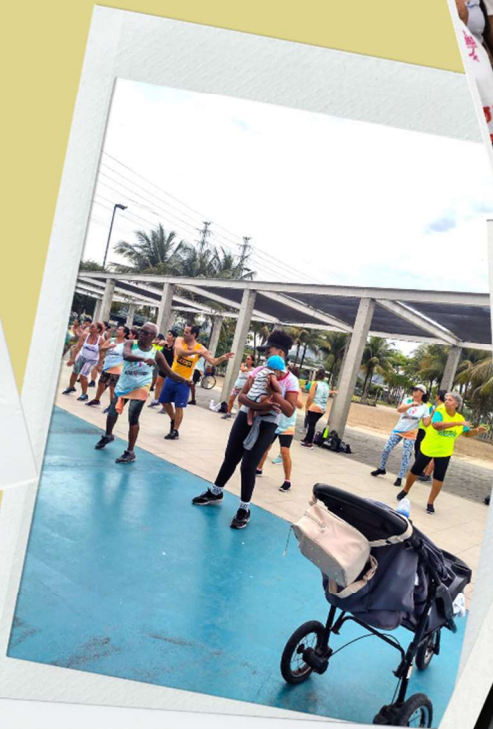

Instituto Nacional
de Desenvolvimento Humano

BALANÇO SOCIAL 2022

A SOCIALIZAÇÃO EM PROJETOS SOCIAIS



www.inadh.org.br

 [inadh.rj](https://www.facebook.com/inadh.rj)

 [inadh_rj](https://www.instagram.com/inadh_rj)



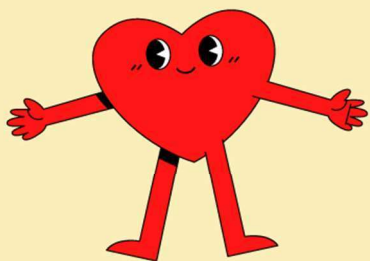

A SOCIALIZAÇÃO EM PROJETOS SOCIAIS

Socialização é a assimilação de hábitos característicos do seu grupo social, todo o processo através do qual um indivíduo se torna membro funcional de uma comunidade, assimilando a cultura que lhe é própria. (Wikipédia)

Os **Projetos Sociais** além de contribuírem para uma melhora física, mental e socioeconômica eles visam também através da **Socialização** criar novas experiências de convivências.

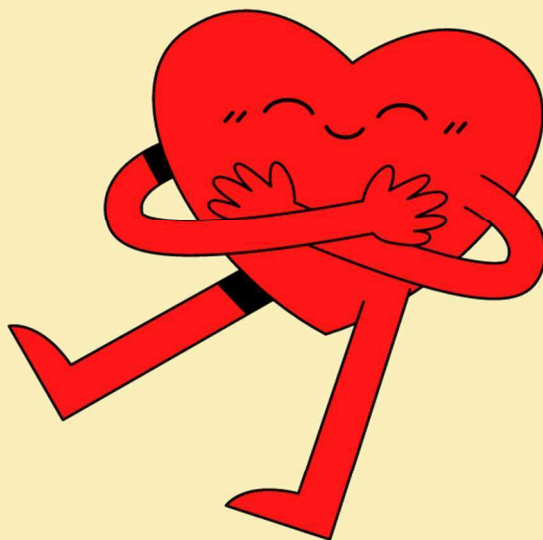

Sumário

1 - QUEM SOMOS.....	6
1.1 – NOSSA MISSÃO:.....	7
1.2 – VALORES.....	8
1.3 -SOMOS INSCRITOS NOS SEGUINTE CONSELHOS:.....	9
1.4 – INTRODUÇÃO.....	10
2. APRESENTAÇÃO DE PROGRAMAS E PROJETOS SOCIAIS:.....	12
2.1. - PROJETO CASAS DE CONVIVÊNCIA E LAZER DE IDOSOS.....	12
2.1.2 - CLASSIFICAÇÃO POR ÁRES DE PLANEJAMENTO:	13
2.1.3 - QUANTIDADE DE IDOSOS ATENDIDOS NAS CASAS DE CONVIVÊNCIA E LAZER DE IDOSOS	13
2.1.4- ATIVIDADES DAS CASAS DE CONVIVÊNCIA E LAZER DE IDOSOS:.....	14
2.1.5- ATIVIDADES DAS CASAS DE CONVIVÊNCIA E LAZER DE IDOSOS:.....	15
2.1.6- ATIVIDADES DAS CASAS DE CONVIVÊNCIA E LAZER DE IDOSOS:.....	16
2.1.7 - ATIVIDADES DAS CASAS DE CONVIVÊNCIA E LAZER DE IDOSOS:.....	17
2.1.8 - ATIVIDADES DAS CASAS DE CONVIVÊNCIA E LAZER DE IDOSOS:.....	18
2.1.9- ATIVIDADES DAS CASAS DE CONVIVÊNCIA E LAZER DE IDOSOS.....	19
2.1.10- ATIVIDADES DAS CASAS DE CONVIVÊNCIA E LAZER DE IDOSOS.....	20
2.1.11 SOCIALIZAÇÃO NAS CASAS DE CONVIVÊNCIA E LAZER	21
2.2.1- 10ª CAS- COORDENADORIA DE ASSISTÊNCIA SOCIAL.....	22
2.2.2 -PROGRAMA SERVIÇO DE CONVIVÊNCIA E FORTELECIMENTO DE VÍNCULOS	23
2.2.3 -FOTOS DAS ATIVIDADES.....	24
2.2.4- FOTOS DAS ATIVIDADES:.....	25
2.3.1 - PROJETO – PROGRAMA AUXÍLIO BRASIL.....	26
2.3.2 - PROGRAMA SOCIAL DE SERVIÇO DE CONVIVÊNCIA E FORTELECIMENTO DE VINCULOS.	27
2.3.3 - FOTOS DE ATIVIDADES DE SERVIÇO DE CONVIVÊNCIA E FORTELECIMENTO DE VINCULOS.....	28
2.4.1 - FOTOS DE ATENDIMENTOS AOS IDOSOS DA CASA - MEU LAR EM MARICÁ	30
3- DESIGUALDADE ALIMENTAR	32
3.1. DOAÇÕES DE ALIMENTOS:GRUPO GPA: SUPERMERCADOS EXTRA.....	32
3.1.2- PARCERIA COM A FÁBRICA M. DIAS BRANCO – BISCOITOS PIRAQUÊ	35
3.2 - DOAR: É O ATO DE TRANSFERIR GRATUITAMENTE A OUTRA PESSOA, DE FORMA LEGAL.....	36
3.3 - AÇÃO SOCIAL OUTUBRO ROSA	38
4- PROJETOS.....	42
4.1- PROJETO QUALIFICA PB	42
4.1.1 - FOTOS DE ATIVIDADES PROJETO QUALIFICA PB.....	43

4.1.2- FORMATURA DAS ALUNAS DO CURSO QUALIFICA PB:.....	44
4.2 -O PROJETO QUALIFICA PB FASE II: CURSO INCLUSÃO DIGITAL.....	45
4.2.1 AULA INAUGURAL DO PROJETO QUALIFICA PB II	46
4.3 -PROJETO RECONSTRUIR.....	47
4.3.1 FOTOS DE ATIVIDADES - PROJETO RECONSTRUIR	48
4.4 – PROJETO QUALIVIDA.....	50
4.4.1 GINÁSTICA PARA ADULTOS /3ª IDADE - PROJETO QUALIVIDA.....	51
4.4.2. - FOTOS DE ALUNOS(AS) EM ATIVIDADES PROJETO QUALIVIDA.....	52
4.4.3 - FOTOS DE ALUNOS(AS) EM ATIVIDADES PROJETO QUALIVIDA.....	53
4.5- PROJETO QUALIVIDA RIO	54
4.5.1 - POLOS PROJETO QUALIVIDA RIO	54
4.5.2- FOTOS DE ALUNOS (AS) EM ATIVIDADES PROJETO QUALIVIDA RIO	55
4.5.3 -FOTOS DE ALUNOS(AS) EM ATIVIDADES QUALIVIDA RIO.....	57
4.6. PROJETO ATIVA IDADE.....	58
4.6.1 - FOTOS DE ATIVIDADES - POLO MADUREIRA.....	59
4.6.2 - FOTOS DE ATIVIDADES POLO PIEDADE.....	60
4.6.3 VISITA DAS PSICÓLOGAS DA EQUIPE TÉCNICA DO INADH NO POLO PIEDADE	60
4.7 - PROJETO DELAS	62
4.7.1 - POLOS DO PROJETO DELAS.....	62
4.7.2 - FOTOS DAS ALUNAS EM ATIVIDADES DO PROJETO PADARIA E CONFEITARIA, INCLUSÃO DIGITAL E CONSTRUÇÃO CIVIL	63
4.8. PROJETO MULHERES CONSTRUINDO AUTONOMIA FASE VII.....	65
4.8.1 - FOTOS DE ALUNAS EM ATIVIDADES - PROJETO MULHERES CONTRUINDO AUTONOMIA FASE VII.....	66
4.8.2 FORMATURAS DO PROJETO MULHERES CONSTRUINDO AUTONOMIA FASE VII.....	68
4.8.3 -REUNIÕES DE MONITORAMENTO:.....	70
4.9 – PROJETO ATIVA IDADE	73
4.9.1 -ENDEREÇOS DOS POLOS:.....	74
4.9.2 -ATENDIMENTO POR GÊNERO E REGIÃO	80
4.9.3-ATENDIMENTO POR FAIXA ETÁRIA	88
4.9.4 - VISITAS DA EQUIPE TÉCNICA NO PROJETO ATIVA IDADE:	90
4.10 – PROJETO ENVELHECIMENTO ATIVO	93
4.10.1 -ATENDIMENTO DE FISIOTERAPIA PREVENTIVA AOS USUÁRIOS CADASTRADOS NO PROJETO ENVELHECIMENTO ATIVO	94
4.10.2 - NUCLEOS INAUGURADOS NO PERÍODO.....	95
4.10.3 - VISITA DA EQUIPE TÉCNICA NOS POLOS DO PROJETO:.....	99
5 –PERFIL SOCIOECONOMICO DOS PROJETOS	101

5.1 - ATENDIMENTOS POR ÁREAS DE PLANEJAMENTO – NA CAPITAL DO RIO DE JANEIRO.....	101
5.2 - ATENDIMENTOS POR MUNICÍPIO	102
5.3 - ATENDIMENTOS CLASSIFICAÇÃO POR GÊNERO	103
5.3 – ATENDIMENTOS CLASSIFICAÇÃO POR FAIXA ETÁRIA	104
5.4 - ATENDIMENTOS: CLASSIFICAÇÃO POR ETNIA.....	105
5.5 - ATENDIMENTOS POR GRAU DE INSTRUÇÃO.....	106
5-6 - ATENDIMENTOS CLASSIFICAÇÃO POR ESTADO CIVIL	107
5.7 - ATENDIMENTOS CLASSIFICAÇÃO POR EMPREGABILIDADE.....	108
5.8 - ATENDIMENTOS CLASSIFICAÇÃO POR FILIAÇÃO	109
5.9 - ATENDIMENTOS: CLASSIFICAÇÃO POR PROGRAMA AUXILIO BRASIL.....	110
5.10 - ATENDIMENTOS: CLASSIFICAÇÃO RESIDENTE POR DOMICÍLIO	110
12.12 - ATENDIMENTOS: CLASSIFICAÇÃO POR SANEAMENTO BÁSICO	111
5.11 - ATENDIMENTOS CLASSIFICAÇÃO DE PARTICIPANTES DE ATIVIDADES CULTURAIS.....	111
6. PARCERIAS	114
7 -QUADRO DE COLABORADORES POR PROJETOS:	115
8- COLABORADORES.....	116
9 -CONSIDERAÇÕES FINAIS:	117

1 - QUEM SOMOS

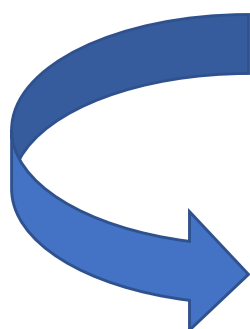

O Instituto Nacional de Desenvolvimento Humano — INADH

é uma Associação de direito privado sem fins lucrativos e de duração por tempo indeterminado, estabelecida nos Estados da Paraíba e no Rio de Janeiro, atuando na capital e diversos municípios. Estamos há 18 anos promovendo Projetos Sociais com direcionamento que visam a inclusão social com objetivo de fomentar ações nos mais diversos campos do conhecimento para os setores mais vulneráveis da sociedade.

1.1 – NOSSA MISSÃO:



Nossa Missão está voltada em promover a assistência social básica e especial;

Desenvolver ações e projetos de inclusão gratuitos de caráter cultural e esportivo;

Promover a capacitação, a qualificação e a requalificação de mão de obra, através de cursos, treinamento e outras atividades de formação profissional para população em desigualdade social.

Promover o desenvolvimento humano sustentável das pessoas garantindo os seus direitos, o bem-estar humano, o empoderamento das pessoas.

1.2 – VALORES



O **INADH** atua dentro dos princípios da Ética com total transparência, seguindo as diretrizes do seu manual de compras e compliance;

Temos uma política de respeito aos colaboradores e os participantes dos projetos;

Conquistamos espaços e obtemos resultados pelo empenho e dedicação aos Projetos Sociais;

Nossa visão humanitária determina nossas ações com respeito as diferenças.

1.3 SOMOS INSCRITOS NOS SEGUINTE CONSELHOS:

- **CMAS** – Conselho Municipal de Assistência Social sob o nº **1035**
Processo: **08/00200/2014**

- **CMDCA** – Conselho Municipal dos Direitos da Criança do Adolescente
sob o nº **15** Deliberação nº **1.344/2019**

- **COMDEPI** – Conselho Municipal de Defesa dos Direitos da Pessoa Idosa
sob o nº **60** Deliberação Nº 233/2021

- **CEBAS** – Conselho Nacional de Assistência Social nº
235874.0026945/2020 D.O. 08/12/2021

- **CNEAS** – Cadastro Nacional de Entidades de Assistência Social –
Status concluído

- **CMAS** Belford Roxo – nº **158**

- **CMAS** Nova Iguaçu nº **123**

1.4 – INTRODUÇÃO

1- Programas;

2- Parcerias:

- Doações
- Ação Social

3 – Projetos Sociais

- Classificação por Áreas de Planejamento;
- Classificação por Gênero;
- Classificação por Faixa Etária;
- Classificação por Etnia;
- Classificação por Grau de Instrução;
- Classificação por Estado Civil;
- Classificação por Empregabilidade;
- Classificação por Filiação;
- Classificação por participação do Programa Bolsa Família;
- Classificação por residentes em domicílio;
- Classificação por saneamento básico;
- Classificação por participantes de atividades culturais.

O Instituto Nacional de Desenvolvimento Humano – INADH descreve os seguintes serviços: programas, projetos e benefícios socioassistenciais realizados no Rio de Janeiro e seus municípios como também em sua filial em João Pessoa – PB.



INADH

TERMO DE COLABORAÇÃO

2. APRESENTAÇÃO DE PROGRAMAS E PROJETOS SOCIAIS:



2.1. - PROJETO CASAS DE CONVIVÊNCIA E LAZER DE IDOSOS.



O **INADH** com A **SECRETARIA MUNICIPAL DO ENVELHECIMENTO SAUDÁVEL, QUALIDADE DE VIDA - SEMESQV** da Prefeitura Municipal do Rio de Janeiro, **Termo de Colaboração: N.º 038/201.**

O Projeto tem como objetivo de promover diversas atividades gratuitas que contribuem no processo de envelhecimento saudável, no desenvolvimento da autonomia e de sociabilidades no fortalecimento dos vínculos familiares e do convívio comunitário e na prevenção de situações de risco social para pessoas acima de 60 (sessenta) anos.

Público Alvo: Idosos de ambos os sexos com idade igual ou superior a 60 (sessenta) anos, residentes no Rio de Janeiro, autônomos e com disponibilidade para a realização de atividades de Vida Diária.

Total de Atendimento:
3.802 idosos.

2.1.2 - CLASSIFICAÇÃO POR ÁREAS DE PLANEJAMENTO:

CASAS DE CONVIVÊNCIA E LAZER DE IDOSOS

- **CASA DE CONVIVÊNCIA E LAZER NANÁ SETTE CÂMARA;** Bairro: São Conrado – Área de Planejamento 2
- **CASA DE CONVIVÊNCIA E LAZER CARMEN MIRANDA;**
Bairro :Penha – Área de Planejamento 3
- **CASA DE CONVIVÊNCIA E LAZER BIBI FRANKLIN LEAL;**
Bairro :Tijuca – Área de Planejamento 3
- **CASA DE CONVIVÊNCIA E LAZER MARIA HAYDÉE PIZARRO ROJAS;**
Bairro :Gávea – Área de Planejamento 2
- **CASA DE CONVIVÊNCIA E LAZER PADRE VELLOSO;** Bairro: Botafogo – Área de Planejamento 2
- **CASA DE CONVIVÊNCIA E LAZER CLARA NUNES –**
Bairro: Madureira – Área de Planejamento 3
- **CASA DE CONVIVÊNCIA E LAZER DERCY GONÇALVES**
Bairro: Santa Cruz – Área de Planejamento 5

2.1.3 - QUANTIDADE DE IDOSOS ATENDIDOS NAS CASAS DE CONVIVÊNCIA E LAZER DE IDOSOS

- **CASA DE CONVIVÊNCIA E LAZER NANÁ SETTE CÂMARA**
Quantidade de idosos atendidos em atividades por mês: **400**

- **CASA DE CONVIVÊNCIA E LAZER CARMEN MIRANDA**
Quantidade de idosos atendidos em atividades por mês: **721**

- **CASA DE CONVIVÊNCIA E LAZER PADRE VELLOSO**
Quantidade de idosos atendidos em atividades por mês: **693**

- **CASA DE CONVIVÊNCIA E LAZER BIBI FRANKLIN LEAL**
Quantidades de idosos atendidos em atividades por mês: **517**

- **CASA DE CONVIVÊNCIA E LAZER MARIA HAYDÉE PIZARRO ROJA**
Quantidades de idosos atendidos em atividades por mês: **576**

- **CASA DE CONVIVÊNCIA E LAZER CLARA NUNES**
Quantidades de idosos atendidos em atividades por mês: **590**
- **CASA DE CONVIVÊNCIA E LAZER DERCY GONÇALVES**
Quantidade de idosos em atividades por mês: **305**

2.1.4- ATIVIDADES DAS CASAS DE CONVIVÊNCIA E LAZER DE IDOSOS:

CASA DE CONVIVÊNCIA E LAZER NANÁ SETTE CÂMARA



MOBILIDADE E ESTABILIDADE



MEMÓRIA ATIVA

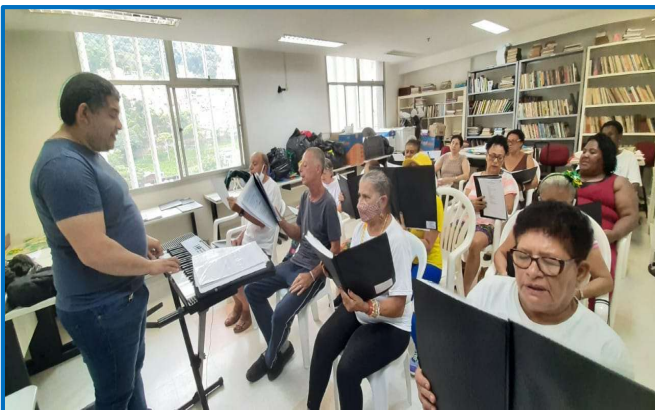

CORAL

2.1.5- ATIVIDADES DAS CASAS DE CONVIVÊNCIA E LAZER DE IDOSOS:
CASA DE CONVIVÊNCIA E LAZER CARMEN MIRANDA



DANÇA CIGANA



PILATES



MÍDIAS

2.1.6- ATIVIDADES DAS CASAS DE CONVIVÊNCIA E LAZER DE IDOSOS:
CASA DE CONVIVÊNCIA E LAZER BIBI FRANKLIN LEAL



DANÇA DE SALÃO



ARTESANATO



SALÃOZINHO

2.1.7 - ATIVIDADES DAS CASAS DE CONVIVÊNCIA E LAZER DE IDOSOS:
CASA DE CONVIVÊNCIA E LAZER MARIA HAYDÉE



FUNCIONAL



ARTE E PINTURA



SERESTA

2.1.8 - ATIVIDADES DAS CASAS DE CONVIVÊNCIA E LAZER DE IDOSOS:

CASA DE CONVIVENCIA E LAZER PADRE VELLOSO



DANÇA SOLTA



PASSEIO A CAIXA CULTURAL



AULA DE INGLÊS

2.1.9- ATIVIDADES DAS CASAS DE CONVIVÊNCIA E LAZER DE IDOSOS

CASA DE CONVIVÊNCIA E LAZER CLARA NUNES

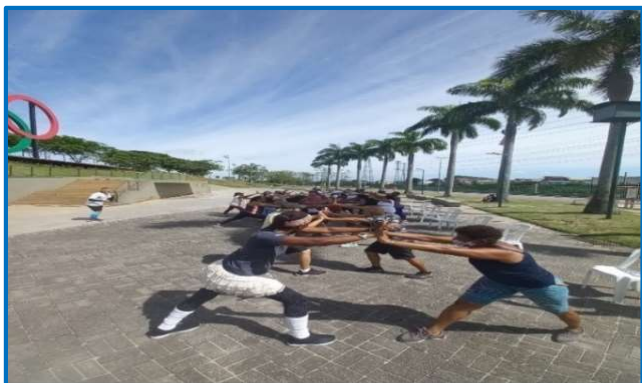

ALONGAMENTO



DANÇA DO VENTRE



LITERATURA MUSICAL

2.1.10- ATIVIDADES DAS CASAS DE CONVIVÊNCIA E LAZER DE IDOSOS

CASA DE CONVIVÊNCIA E LAZER DERCY GONÇALVES



INFORMÁTICA BÁSICA



DANÇA AERÓBICA



CAPOEIRA

2.1.11 SOCIALIZAÇÃO NAS CASAS DE CONVIVÊNCIA E LAZER

A socialização de idosos consiste numa maior integração em suas atividades diárias em seus núcleos de relacionamentos, fortalecer os vínculos de amizade é visto com uma forma de melhora emocional de experiências.

A comunicação é um fator primordial para iniciar uma aproximação entre pessoas.

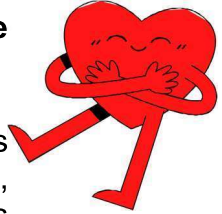

As Casas de Convivências e Lazer além das atividades multidisciplinares com os idosos há uma programação de passeios que facilitam a socialização entre os grupos, pois a importância desses passeios resulta em uma melhor aproximação entre os participantes de forma mais descontraída resultando o aumento da autoestima e autoconfiança.



2.2.1- 10ª CAS- COORDENADORIA DE ASSISTÊNCIA SOCIAL

Termo de colaboração entre si celebram o Município do Rio de Janeiro, por sua Secretaria Municipal de Assistência Social, e a entidade Instituto Nacional de Desenvolvimento Humano-INADH. **Instrumento nº 62/2021 do Livro SMAS nº 50.**

PROGRAMA AUXÍLIO BRASIL

CRAS MARIA VIEIRA BAZANI



O convênio de Gestão Integral da 10ª Coordenadoria de Assistência Social e Diretos Humanos com o INADH tem como objeto estabelecer parceira para execução, através de cooperação mútua, dos serviços de proteção básica e especial de média complexidade, oferecidos pela Secretaria Municipal de Assistência Social.

10ª CAS consistem em participar do planejamento de programas e projetos a serem realizados na sua área de abrangência; implementar a política regional de assistência social; realizar pesquisas, coordenar, supervisionar e avaliar a execução de todas as ações executada através dos Centros de Referência da Assistência Social - CRAS, Centro de Referência Especializado da Assistência Social CREAS, Centro de Referência Especializado da Assistência Social para Atendimento à População em Situação de Rua - PAEFI – Serviço de Proteção e Atendimento Especializado à Família e Indivíduos - CENTRO POP, Unidades de Reinserção Social e Centrais de Recepção.

Público Alvo: Famílias em situação de vulnerabilidade

Total de Atendimentos: 19.075 ambos os sexos



ENDEREÇOS DOS EQUIPAMENTOS:

10ª CASDH – SANTA CRUZ Endereço: Rua Fernanda, nº 155,
Santa Cruz -1876

Bairros de Abrangência: Guaratiba, Paciência, Santa Cruz e
Sepetiba.

CRAS PROFESSORA HELENICE NUNES JACINTHO – Rua Pres.
JK – Paciência -RJ

CRAS MARIA VIEIRA BAZANI – Estrada da Matriz,4445 Guaratiba
- RJ

CRAS IACYRA FRAZÃO DE SOUZA - Estrada de Uruância, s/nº -
Paciência RJ

CRAS BETTY FRIEDMAN - Rua Prainha – Sepetiba

CRAS JORGE GONÇALVES – Rua Primeira,61 Santa Cruz

CRAS MARIA CLARA MACHADO – Rua Eduardo Pinto Vilar

Santa Cruz - RJ

CREAS JOÃO MANOEL MONTEIRO Estrada da Matriz, s/nº,
Pedra de Guaratiba;

CREAS PADRE GUILHERME DECAMINADA Rua Menezes de
Ataíde, 50, Santa Cruz

2.2.3 -FOTOS DAS ATIVIDADES

CRAS IACYRA FRAZÃO DE SOUZA - PALESTRA COM O TEMA SAÚDE



2.2.4- FOTOS DAS ATIVIDADES:

AULAS DE ARTESANATO COM OS GRUPOS DE IDOSOS E EXERCÍCIOS TERAPEUTICOS E PALESTRA DE EDUCAÇÃO ALIMENTAR.



A Prefeitura Municipal de Belford Roxo através da Secretaria de Assistência Social e Cidadania SEMASC e o Instituto Nacional de Desenvolvimento Humano – INADH celebram Termo de Colaboração N° 003/2019.

2.3.1 - PROJETO – PROGRAMA AUXÍLIO BRASIL

CRAS BOM PASTOR – PALESTRA OUTUBRO ROSA



Auxílio Brasil é um programa de transferência direta de renda, direcionado às famílias em situação de vulnerabilidade social. É necessário que a família esteja inscrita no Cadastro Único para Programas Sociais do Governo Federal, através dos CRAS (Centro de Referência da Assistência Social) mais próximo de sua residência.

Quantidade total de atendimentos de usuários:

395.010 Famílias

Locais das Unidades dos CRAS em Belford Roxo

CRAS SANTA TEREZA CRAS CENTRO
CRAS: VII MARIA JOSÉ DA SILVA CRAS (JARDIM DO IPÊ)
CRAS (III NOVA AURORA) CRAS BABI/API
CRAS LOTE XV CRAS WONA
CRAS PARQUE SUÉCIA
CRAS BOM PASTOR
CRAS IV LOTE XV
CRAS SANGRILÁ
CRAS SANTA MARTA
CRAS IRMÃ CELINA
CRAS XAVANTE





A Prefeitura Municipal de Belford Roxo através da Secretaria de Assistência Social e Cidadania SEMASC e o Instituto Nacional de Desenvolvimento – INADH celebram Termo de Colaboração Nº 01/2020

2.3.2 - PROGRAMA SOCIAL DE SERVIÇO DE CONVIVÊNCIA E FORTALECIMENTO DE VINCULOS.

Atendimentos: 430 Famílias



**Programa: Serviço de Convivência e Fortalecimento de Vínculos.
Locais dos Equipamentos:**

CRAS SANTA TEREZA
CRAS CENTRO
CRAS: VII MARIA JOSÉ DA SILVA
CRAS (JARDIM DO IPÊ)
CRAS (III NOVA AURORA)
CRAS BABI/API
CRAS LOTE XV
CRAS WONA
CRAS PARQUE SUÉCIA
CRAS BOM PASTOR
CRAS IV LOTE XV
CRAS SANGRILÁ
CRAS SANTA MARTA
CRAS IRMÃ CELINA
CRAS XAVANTE

2.3.3 - FOTOS DE ATIVIDADES DE SERVIÇO DE CONVIVÊNCIA E FORTALECIMENTO DE VINCULOS

CRAS BABI: OFICINA DE ARTESANATO PARA IDOSOS



CRAS WONA: RECREAÇÃO



A Socialização nos intervalos das atividades traz momentos mais interativos entre os idosos criando um clima de amizade.

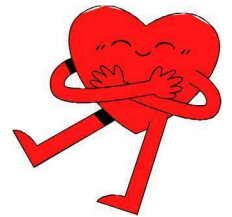

PROJETO - SERVIÇO DE ACOLHIMENTO INSTITUCIONAL DE LONGA PERMANÊNCIA PARA PESSOAS IDOSAS



Termo de Colaboração que celebram a Prefeitura do Município de Maricá, por sua Secretaria Municipal de Políticas para a Terceira Idade e o Instituto Nacional de Desenvolvimento Humano – INADH
TERMO DE COLABORAÇÃO nº 10/2020
PROJETO: SERVIÇO DE ACOLHIMENTO INSTITUCIONAL DE LONGA PERMANÊNCIA PARA PESSOAS IDOSAS (ILPI)

CASA DE CONVIVÊNCIA é o programa criado pela Secretaria de Políticas para a Terceira Idade que apresenta caracteres residenciais destinadas ao domicílio coletivo de pessoas com idade igual ou superior a 60 anos, com a função de integrar a rede de assistência social à rede de assistência à saúde, ou seja, é uma residência coletiva, que acolhe idosos em situação de ausência de renda e aqueles que apresentam dificuldades para gerenciar suas atividades diárias.

Atendimento: 15 Idosos

2.4.1 - FOTOS DE ATENDIMENTOS AOS IDOSOS DA CASA - MEU LAR EM MARICÁ

Envelhecer é um processo natural que faz parte do ciclo da vida de qualquer indivíduo, porém é não deixar que as atividades e as relações fiquem de lado.

O INADH através da equipe multidisciplinar utiliza a socialização na ILPI como forma de aproximação entre os idosos, onde muitos perderam os seus vínculos familiares. O objetivo do espaço é desenvolver um ambiente acolhedor com um trabalho de melhorar a autoestima, criar com convívio de alegria e melhorar a comunicação através da interação.

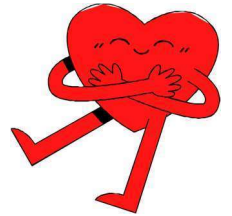

INADH

**ASSISTÊNCIA
SOCIAL**



3- DESIGUALDADE ALIMENTAR



Dentre suas principais causas estão a desigualdade socioeconômica e a má distribuição de renda nas populações no país, sendo essa a maior causa da fome em um contexto mundial.

3.1. DOAÇÕES DE ALIMENTOS:GRUPO GPA: SUPERMERCADOS EXTRA

O INADH em Parceria com a Rede de Supermercados EXTRA recebe doações de alimentos que são distribuídos para as famílias cadastradas em nosso perfil social, e que tem feito a diferença nas mesas de muitos usuários. As doações apresentam uma classificação de nutrientes básicos para amenizam a insegurança alimentar.

Local: Cordovil (Pastor Leonardo)

Atendimento: 35 famílias beneficiadas

Local: Parada de Lucas



Local: Parada de Lucas –

Atendimento: 30 famílias beneficiadas

Local: Comunidade Cajueiro - Bairro: Madureira

Atendimento: 35 famílias beneficiadas



O INADH em parceria com a Associação Arquidiocesana – **Instituição Projeto Pão de Fátima** – realizamos doações de pães em diversas comunidades no Rio de Janeiro.



Atendimento: 400 famílias beneficiadas (5 pães /família) **Local:** Parada de Lucas, Cordovil, Cidade Alta e Belford Roxo (total de 500 unid. p/ semana)

ATENDIMENTO TOTAL / MÊS : 2.000 PÃES

ATENDIMENTO: Comunidade Malvina Irajá



3.1.2- PARCERIA COM A FÁBRICA M. DIAS BRANCO – BISCOITOS PIRAQUÊ

As crianças das Comunidades de Acari / Realengo / São João de Meriti / Costa Barros / Acari / Parada de Lucas / Cordovil/ Vicente de Carvalho



Atendimento: 630 beneficiadas



3.2 - DOAR: É O ATO DE TRANSFERIR GRATUITAMENTE A OUTRA PESSOA, DE FORMA LEGAL.

O INADH em parceria com a Drogeria Raia pode participar da Campanha do Agasalho na qual recebemos doações dos seus clientes para atendermos os nossos usuários.

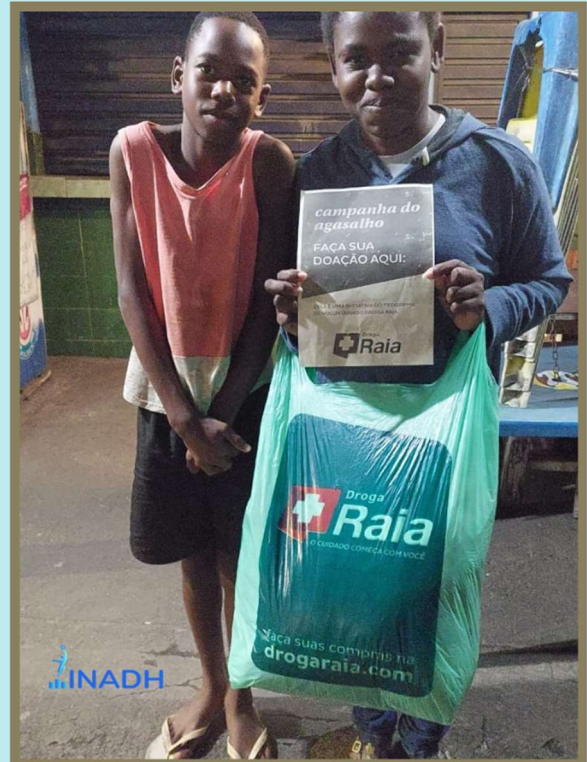

AÇÃO SÓCIAL OUTUBRO ROSA



3.3 - AÇÃO SOCIAL OUTUBRO ROSA



AÇÃO SOCIAL OUTUBRO ROSA

O INADH através de suas parcerias pode realizar no Parque Madureira o evento para destacar a importância da Prevenção ao Câncer de Mama ofertando de forma gratuita serviços sociais à população em geral principalmente as mulheres com atividades de Empoderamento e a Elevação da Autoestima. Maquiagem pela parceria com o Instituto Embelleze



As apresentações de Danças das alunas do Projeto Ativa Idade – SICOOB teve como o Tema Principal em exaltação a força da mulher e solidariedade com a Campanha de Prevenção Contra o Câncer de Mama.

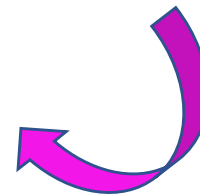



AÇÃO SOCIAL OUTUBRO ROSA

Serviços ofertados gratuitos:

- Isenções de documentos;
- Aferição de pressão e teste de glicemia;
- Cortes de Cabelos e maquiagem
- Informações sobre Educação Financeira;
- Banco de Emprego;
- Beleza;
- Exames de Vista;
- **TOTAL DE ATENDIMENTOS:**
425 beneficiários

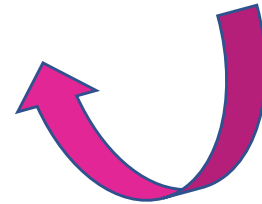

INADH

**PROJETOS
SOCIAIS**





Filial João Pessoa - Paraíba

Realizando Projetos de Capacitação Profissional



Av. D. Pedro II, n.º 987 - sala 207 - Centro - Cep.: 58013-420
João Pessoa - PB



4- PROJETOS



4.1- PROJETO QUALIFICA PB

BENEFICÁRIAS: 40 MULHERES EM SITUAÇÃO DE VULNERABILIDADE EM COMUNIDADES NA CIDADE DE JOÃO PESSOA / PB

- **PERÍODO:** 6 MESES

Projeto:	Qualifica PB			
Concedente:	Ministério de Mulher, da Família e dos Direitos Humanos			
Convenente:	Instituto Nacional de Desenvolvimento Humano			
Projeto:	Endereço:			
Qualifica PB	Rua Antônio Lisboa de Lucena, nº 88 – Mangabeira – João Pessoa /PB			
QUALIFICA PB				
ADMINISTRAÇÃO	RECEPÇÃO E ATENDIMENTO	SECRETARIADO	TELEMARKETING	DEPARTAMENTO PESSOAL

4.1.1 - FOTOS DE ATIVIDADES PROJETO QUALIFICA PB



4.1.2- FORMATURA DAS ALUNAS DO CURSO QUALIFICA PB:

O INADH através dos Projetos Sociais pode realizar a 1ª Formatura das alunas do curso de capacitação profissional para o mercado de trabalho.





4.2 -O PROJETO QUALIFICA PB FASE II: CURSO INCLUSÃO DIGITAL

Objetivo: Proporcionar a transformação social na vida de crianças e adolescentes de

PROJETO:	QUALIFICA PB FASE II
Concedente:	Ministério de Mulher, da Família e dos Direitos Humanos
Convenente:	Instituto Nacional de Desenvolvimento Humano
	Endereço: EVO Colégio e Curso Rua Professor Fenelon Pinheiro Câmara,71 Cristo CEP. 58.071-750
Projeto	CURSO - INCLUSÃO DIGITAL

ambos os sexos, com idade acima de 12 anos ociosos em suas moradias. Utilizando uma proposta educativa, baseada no uso da Informática como superação da desigualdade.

Beneficiários: 40 crianças / adolescentes ambos os sexos.

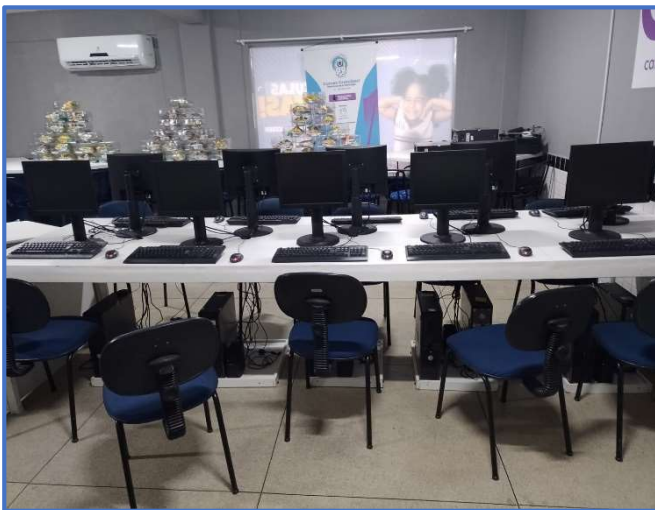

4.2.1 AULA INAUGURAL DO PROJETO QUALIFICA PB II

A Coordenação do PROJETO QUALIFICA PB II realizou uma aula inaugural dando boas-vindas aos participantes do CURSO INCLUSÃO DIGITAL GRATUITO.





4.3 -PROJETO RECONSTRUIR

PROJETO RECONSTRUIR	
Concedente:	Ministério de Mulher, da Família e dos Direitos Humanos
Convenente:	Instituto Nacional de Desenvolvimento Humano
Projeto: RECONSTRUIR	<ul style="list-style-type: none">Endereço: Paço Municipal Praça Pedro Américo, 70 Varadouro – João Pessoa - PB

Objetivo Geral: Atender mulheres em situação de risco social através de ações inclusivas a qualificação profissional voltada para a empregabilidade e o empreendedorismo.

- **Capacidade de Atendimento:** 60 mulheres com idades acima de 16 anos moradoras em comunidades na Cidade de João Pessoa - PB
- Curso: Cuidadora de Idosos

4.3.1 FOTOS DE ATIVIDADES - PROJETO RECONSTRUIR





**APRESENTA
PROJETOS
DE ATIVIDADES FÍSICAS**



4.4 – PROJETO QUALIVIDA

Dados do Convênio

Convênio Nº	Termo de Fomento: 899452 /2020
Projeto:	QUALIVIDA
Concedente:	Secretaria Especial do Esporte do Ministério da Cidadania - Governo Federal
Conveniente	Instituto Nacional de Desenvolvimento Humano

- **Atendimento:** 4.400 beneficiários de Comunidades no Rio de Janeiro e Municípios
- **Período:** 24 meses

POLOS	ENDEREÇO
SÃO BENTO	PRAÇA DO BRAGUINHA - RUA ADELINA FERREIRA - CAXIAS
SEROPÉDICA	ESPAÇO POINT CARIOCA - RUA SABIA QD 10 LOTE 05
ANCHIETA	AVENIDA CHRISTOMO PIMENTEL DE OLIVEIRA Nº 477
IMBARIÊ	RUA A S/N - JARDIM ANGAR - CAXIAS
SANTA CRUZ	AVENIDA GASTÃO RANGEL Nº 419
PAVANI	PRAÇA SARGENTO FABIO PAVANI - RUA MERCURIO Nº 4155 - PAVUNA
BOLA	PRACINHA WALLACE PAES LEME Nº 320 - NILOPOLIS
ANAIA	RUA SANTA RITA S/N – ANAIA / SÃO GONÇALO
ZÉ DO PEIXE	PRAÇA SÃO JOÃO BATISTA DA SILVA - RUA SOARES NEIVA - NILOPOLIS
TORRE	RUA FRANCISCA MARQUES Nº 421- CAPELA Nº SENHORA DAS GRAÇAS – SÃO GONÇALO
ROCHA	AVENIDA CIDADE DE CAMPOS S/N – TRINDADE – SÃO GONÇALO
SÃO JOÃO DE MERITI	RUA ALAMO Nº 13- VILA TIRANDENTES
BENCARDINO	RUA ANTENA NASCENTE - QUADRA DA BARREIRA - PIEDADE
TRIBOBÓ	RUA AUGUSTO MARTINS DA PURIFICAÇÃO - LOTE 24 QD 05 – SÃO GONÇALO
ILHA DO GOVERNADOR	RUA CICLOVIA BEIRA MAR, S/N – COMUNIDADE PRAIA DA ROSA – ILHA DO GOVERNADOR/RJ
COLUMBANDÊ	AVENIDA JORNALISTA ROBERTO MARINHO, 255 – COLUMBANDÊ - SÃO GONÇALO
MARÉ	AVENIDA GUILHERME MAXWELL, 226 – BONSUCESSO – MARÉ/RJ
ARARUAMA	AVENIDA BEIRA RIO, S/N – PRAÇA NOVA – RIO DO LIMÃO – ARARUAMA/RJ
FRONTIN	RUA MANOEL DA SILVA NEVES, 560 – CENTRO – PAULO DE FRONTIN
DOCA	AVENIDA PRESIDENTE LINCOLN, 899 – PRAÇA DA PREFEITURA – SÃO JOÃO DE MERITI
VITAL	CLUBE ESPORTIVO VITAL - RUA VITAL, 80 - QUINTINO

4.4.1 GINÁSTICA PARA ADULTOS /3ª IDADE - PROJETO QUALIVIDA



GINÁSTICA PARA ADULTOS/ 3ª IDADE:

Desenvolvimento de ações que reforçam a visão da população adulta / 3ª idade necessitam de atividades físicas para uma melhor qualidade de vida. Ofertando de forma gratuita atividades físicas, o que é essencial para o envelhecimento saudável e a manutenção da funcionalidade.

Público Alvo: adultos/ 3ª Idade de ambos os sexos, com idade igual ou superior a 20(vinte) anos, que residam em áreas carentes na cidade do Rio de Janeiro, com disponibilidade e aptos a realização de atividades físicas.



4.4.2. - FOTOS DE ALUNOS(AS) EM ATIVIDADES PROJETO QUALVIDA



4.4.3 - FOTOS DE ALUNOS(AS) EM ATIVIDADES PROJETO QUALIVIDA



4.5- PROJETO QUALIVIDA RIO

Dados do Convênio

Convênio Nº	Termo de Fomento: 904060/2020
Projeto:	QUALIVIDA RIO
Concedente:	Secretaria Especial do Esporte do Ministério da Cidadania - Governo Federal
Conveniente	Instituto Nacional de Desenvolvimento Humano

- **Objetivo:** Aulas de Ginástica para adultos, Terceira Idade
- **Atendimento:** 4.200 beneficiários de Comunidades no Rio de Janeiro e Municípios
- **Período:** 24 meses

4.5.1 - POLOS PROJETO QUALIVIDA RIO

Polo: **Piedade**

Local: Rua Paranapiacaba, 127 – Piedade, RJ.

Coordenador: Marcelo

Polo: **Saga**

Local: Rua Iriguaçu, 206 – Bangu, RJ.

Coordenador: Flavio

Polo: **São José**

Local: Rua Barão do Triunfo, 393 – Realengo, RJ.

Coordenador: Ellen Sandra

Polo: **Guilobel**

Local: Rua Camipi, 944 S/N - Campo Grande, RJ.

Coordenador: Raphael

Polo: **Bela Vista**

Local: Rua Manoel Caldeira de Alvarenga, S/N – Campo Grande, RJ.

Coordenador: Raphael

Polo: **Senador Vasconcelos**

Local: Rua Jurema, 170 – Senador Vasconcelos, RJ.

Coordenador: Gilmar -

Polo: **Magalhães Bastos**

Local: Praça Marcelo Alencar S/N – Magalhães Bastos, RJ.
Coordenador: Gilmar

Polo: **São Luiz**

Local: Rua Bandeira de Melo, 414 – Realengo, RJ.
Coordenador: Ellen Sandra

Polo: **Vila Adelaide**

Local: Rua José Antônio de Oliveira, S/N – Praça Ibiriti – Vila Adelaide, RJ.
Coordenador: Édio Tadeu

Polo: **Espaço Vida**

Local: Rua do Governo, 820 – Realengo, RJ.
Coordenador: Lavoisier

Polo: **Vila Kennedy**

Local: Rua Paulino Sacramento, S/N – Bangu, RJ.
Coordenador: Flávio –

4.5.2- FOTOS DE ALUNOS (AS) EM ATIVIDADES PROJETO QUALIVIDA RIO





4.5.3 -FOTOS DE ALUNOS(AS) EM ATIVIDADES QUALIVIDA RIO



4.6. PROJETO ATIVA IDADE

O Projeto tem como objetivo proporcionar atividades físicas através de aulas de ginástica para pessoas acima dos 40 anos, reafirmando que permanecer em movimento é essencial para **evitar o sedentarismo** e reduzir taxas de déficit físico e cognitivo.

Público Alvo: Pessoas de ambos os sexos com idade acima de 40 (quarenta) anos, moradores de áreas carentes na cidade do Rio de Janeiro, com disponibilidade e aptos à realização de atividades físicas.

Atendimento: 240 beneficiários

O Projeto Ativa tem como objetivo de ofertar atividades físicas através de aulas de ginástica gratuitas para pessoas acima dos 40 anos, no sentido de mudar hábitos sedentários para:

Atividade física para uma vida saudável.

Quantidades de beneficiários: 240

Total de participantes previsto pelo projeto: 240 beneficiados.

Quantidades de Polos: 02

Convênio: Parceria do INADH com o SICOOB e o Instituto SICOOB

Local do Projeto:

Polo Madureira:

Participantes: 120 beneficiados

Local: Parque Madureira: Rua Soares Caldeira,115 – Madureira

POLO MADUREIRA
DIAS DA SEMANA: 3ª FEIRA 4ª FEIRA 5ª FEIRA 6ª FEIRA
HORÁRIOS: 7HORAS ÀS 8 HORAS
8 HORAS ÀS 9 HORAS
9 HORAS ÀS 10 HORAS

Polo Piedade:

Participantes: 120 beneficiados

Local: Rua Paranapiacaba,120 – Piedade

POLO PIEDADE
DIAS DA SEMANA: 2ª FEIRA 4ª FEIRA 6ª FEIRA
HORÁRIOS: 8HORAS ÀS 9 HORAS

4.6.1 - FOTOS DE ATIVIDADES - POLO MADUREIRA



4.6.2 - FOTOS DE ATIVIDADES POLO PIEDADE



4.6.3 VISITA DAS PSICÓLOGAS DA EQUIPE TÉCNICA DO INADH NO POLO PIEDADE

A Roda de Conversa realizada pelas Psicólogas da Equipe Técnica abordou os seguintes:
Temas: Novembro Azul, Ansiedade e Depressão.





APRESENTA

CURSOS DE CAPACITAÇÃO PROFISSIONAL PARA MULHERES

Projetos:





4.7 - PROJETO DELAS

Convênio n.º	903019/2020
Projeto:	Delas
Concedente:	Ministério de Mulher, da Família e dos Direitos Humanos/ Secretaria Nacional de Política para Mulheres
Conveniente:	Instituto Nacional de Desenvolvimento Humano
Vigência:	18 meses

Objetivo: Curso de Qualificação profissional básica nas áreas de: PADARIA E CONFEITARIA, INCLUSÃO DIGITAL, CONSTRUÇÃO CIVIL E ACOMPANHAMENTO SOCIAL DAS FAMÍLIAS.

Beneficiárias: 300 Mulheres com idade de 16 anos até 60 anos

Período: 18 meses

O PROJETO **DELAS** tem como proposta de ofertar curso de capacitação profissional para mulheres em situação de vulnerabilidade que buscam aprendizado e o mercado de trabalho.

40 alunas Inclusão Digital / polo 4 turmas de 10 alunas

Panificação e Confeitaria 60 /polo

Construção Civil 60 / POLO

4.7.1 - POLOS DO PROJETO DELAS

Polo: **Maré**

Local: Passarela 7, Av. Brasil – RJ

Monitora: Lorrany –

Polo: **São Matheus**

Local: Av. Doutor Arruda Negreiros, 144 – São Matheus, São João de Meriti – RJ.

Monitora: Lidiane

Polo: **Rio Bonito**

Local: Mercado Municipal de Rio Bonito (Praça da Bandeira), Rio Bonito – RJ

Monitora: Kassia

Polo: **Cachoeira de Macacu**

Local de Saída: Avenida Paulo Antônio Costa Carvalho, 335 – RJ.

Monitora: Inara –

Polo: **DPU**

Local: Av. Presidente Lincoln, 1100 - Vilar Dos Teles - São João De Meriti/RJ

Monitor: Antônio –

Polo: **Rio D´ouro**

Local: Rua Dr Eugenio Borges, 43 - Tribobó - São Gonçalo/RJ

Monitora: Ingrid

Polo: **Seropédica**

Local: Rua Maria Lourenço, 41 - Fazenda Caxias - Seropédica/RJ

Monitora: Fabiana

Polo **IDPP**

Local: Rua Dona Antonieta, Guaraná 42 Eden - São João de Meriti

Monitor: Sérgio da Silva Pinto da Rocha

4.7.2 - FOTOS DAS ALUNAS EM ATIVIDADES DO PROJETO PADARIA E CONFEITARIA, INCLUSÃO DIGITAL E CONSTRUÇÃO CIVIL

POLO CACHOEIRAS DE MACACU – CURSO PANIFICAÇÃO E CONFEITARIA



POLO MARÉ – CURSO INCLUSÃO DIGITAL



POLO UNIDOS DA TIJUCA - CURSO CONSTRUÇÃO CIVIL





4.8. PROJETO MULHERES CONSTRUINDO AUTONOMIA FASE VII

Termo de Fomento Nº	904373/2020
Projeto:	MULHERES CONSTRUINDO AUTONOMIA FASE VII
Concedente:	Ministério de Mulher, da Família e dos Direitos Humanos /Secretaria Nacional de Política para Mulheres
Convenente:	Instituto Nacional de Desenvolvimento Humano
Vigência:	18 meses

Objetivo: Curso de Qualificação Profissional Básica na área CUIDADOR DE IDOSO, CORTE E COSTURA, INCLUSÃO DIGITAL E HOTELARIA e acompanhamento social das famílias.

Meta: 300 Mulheres com idade de 16 anos até 70 anos

Período: 18 meses

O projeto **Mulheres Construindo Autonomia Fase VII**, tem como objetivo de capacitar mulheres moradores de comunidades do Rio de Janeiro e Municípios que buscam o mercado de trabalho para como forma que transformação social e econômica em suas famílias.

4.8.1 - FOTOS DE ALUNAS EM ATIVIDADES - PROJETO MULHERES CONTRUINDO AUTONOMIA FASE VII

POLO VILA ALIANÇA – CURSO CUIDADORA DE IDOSOS



POLO BELFORD ROXO – CURSO CUIDADORA DE IDOSOS



POLO MARÉ – CURSO HOTELARIA



POLO HELIÓPOLIS – CURSO CORTE E COSTURA



4.8.2 FORMATURAS DO PROJETO MULHERES CONSTRUINDO AUTONOMIA FASE VII

POLO BELFORD ROXO - FORMATURA – CURSO CUIDADORA DE IDOSOS –



POLO MARÉ FORMATURA – CURSO INCLUSÃO DIGITAL





4.8.3 -REUNIÕES DE MONITORAMENTO:

AS REUNIÕES DE MONITORAMENTO SÃO REALIZADAS PERIODICAMENTE COM O OBJETIVO DE REVER AÇÕES E AJUSTAR ALGUM PROCESSO CASO NECESSÁRIO.





APRESENTA



**PROJETOS
ENVELHECIMENTO
SAUDÁVEL**



ATIVA  IDADE



SEDENTARISMO

O **SEDENTARISMO** é um estilo de vida em que não se pratica qualquer tipo de exercício físico regularmente, além de permanecer muito tempo sentado e não ter disposição para realizar atividades simples do dia-a-dia, o que tem influência direta na saúde e bem-estar.

Dessa forma, devido à falta de prática de exercício e vida pouco ativa, a pessoa sedentária acaba aumentando a ingestão de comidas, principalmente ricas em gorduras e açúcar, o que leva a uma dificuldade do corpo de controlar os níveis de açúcar, colesterol e triglicerídeos, aumentando o risco de obesidade.

O INADH atuando em prol de uma vida mais saudável à população vulnerável que não tem acesso as práticas de exercícios de forma orientada e continua, partindo desse contexto os Projetos de Ginástica fazem de forma igualitária a oportunidade de participar no intuito de estimular uma forma de vida mais ativa que trazem benefícios físicos e mentais aos usuários.



4.9 – PROJETO ATIVA IDADE

Contrato de Gestão:	002/2022
Projeto:	Ativa Idade contrato N.º 002
Concedente:	Secretaria Estadual de Envelhecimento Saudável – Estado do Rio de Janeiro
Conveniente:	Instituto Nacional de Desenvolvimento Humano - INADH
Período:	12 Meses
Local:	Estado do Rio de Janeiro

O Projeto Ativa Idade é o projeto voltado em atender a população com idade igual ou superior a 40 anos em situação de vulnerabilidade em Comunidades nos Municípios e cidades do Rio de Janeiro. O Projeto Ativa procurar realizar um trabalho que leva oportunidade de forma gratuita ginastica funcional para uma vida saudável que leva o controle das comorbidades, desenvolver uma melhor mobilidade, capacidade cognitiva, melhor condições emocional com mais disposição de executar suas tarefas do dia a dia, aumento a autoestima.

O projeto funciona de segunda a sexta-feira, das 7 às 10 horas. O funcionamento diário de cada Núcleo é de 3 horas, divididas em 3 aulas de 1 hora cada, se fazendo assim um total de 15 horas semanais e de 60 horas mensais.



4.9.1 -ENDEREÇOS DOS POLOS:

NÚMERO	ENDEREÇO	REGIÃO
26	RUA MANUEL DOMINGUES GALHARDO, 121 - BAIRRO PIRAZO - CORDEIRO	Região Serrana
88	RUA PIAUÍ - BAIRRO: PARÁ - GUARDA - AREAL	Região Centro Sul
115	RUA ARACÁ, 1222 - RICARDO DE ALBUQUERQUE	Região Metropolitana

NÚMERO	ENDEREÇO	REGIÃO
34	RUA BAHIA, QUADRA 1 LOTE 1 - COLINAS DO PERO 1 – CABO FRIO	Baixadas Litorâneas
41	RUA MONTE AZUL, 165 - BAIRRO NOVO HORIZONTE - ARARUAMA	Baixadas Litorâneas
42	RUA PROJETADA TRAVESSA DO SÍTIO – CABO FRIO	Baixadas Litorâneas
95	RUA PREFEITO ANTÔNIO RAPOSO, S/N, BAIRRO PONTE DOS LEITES - ARARUAMA	Baixadas Litorâneas
110	RUA OMAR FONTOURA, 117 - BRAGA - CABO FRIO	Baixadas Litorâneas
114	RUA FERNANDO DE NORONHA, 77 – RIO DAS OSTRAS	Baixadas Litorâneas
145	PRAÇA EDILA PINHEIRO - IGUABA GRANDE	Baixadas Litorâneas
199	ANA DE FREITAS, 34 - JARDIM DAS ACÁCIAS – SÃO PEDRO DA ALDEIA	Baixadas Litorâneas
56	RUA ELISA DE SOUZA, 113 - COMENDADOR LEVY GASPARIAN	Região Centro Sul
76	RUA MARIA AVENA DO CARMO 108, CENTRO - AREAL	Região Centro Sul
83	AVENIDA ANTONIO MAURICIO - Nº 173 - CENTRO - CRAS I – ENG PAULO DE FRONTIN	Região Centro Sul
88	RUA PIAUÍ - BAIRRO: PARÁ - GUARDA - AREAL	Região Centro Sul
97	AVENIDA BACAROL – ANTIGA PRAÇA PREFEITO JOAQUIM JOSÉ FERREIRA, 176 – COMENDADOR LEVY GASPARIAN	Região Centro Sul
10	POLO PENTÁGONA VALENÇA - RUA EURICO LENG RUBER Nº 542 - VALENÇA	Região Médio Paraíba
66	POLO BIQUINHA - SÃO SEBASTIÃO RAIMUNDO, 70 - VALENÇA	Região Médio Paraíba

68	POLO CHACRINHA - RUA MARIA DA GLÓRIA DA SILVA SANTOS, Nº 73 - SANTA CRUZ	Região Médio Paraíba
81	RUA FRANCISCO GOMES Nº 28 - BAIRRO: VILA BRIGDA – BARRA MANSA	Região Médio Paraíba
132	AV. PRESIDENTE KENNEDY, 854 - ILHA CLUB - BARRA MANSA	Região Médio Paraíba
133	RUA CURITIBA, 245 (ANTIGO JOSÉ FAGUNDES PINTO, 85) BARRA MANSA	Região Médio Paraíba
134	RUA SÃO MARCOS, 347 - SANTA IZABEL – BARRA MANSA	Região Médio Paraíba
135	RUA JOÃO OLIMPO DE MAGALHAES - ROSELANDIA - BARRA MANSA	Região Médio Paraíba
136	RUA LUIZ ANTÔNIO CIANI, Nº 91 - CENTRO CLUBE MUNICIPAL - BARRA MANSA	Região Médio Paraíba
171	RUA DR MESQUITA, Nº 901 – SANTANA – BARRA DO PIRAI	Região Médio Paraíba
1	RUA CATAGUAZES, 152 - OSWALDO CRUZ (PRAÇA DR. CAZU)	Região Metropolitana
2	RUA CABO HERCULANO, 91 - VILA DA PENHA	Região Metropolitana
3	RUA DA GUIA N. 10 - CAPELA SAGRADA FAMILIA, EM PIABETÁ - MAGÉ-RJ	Região Metropolitana
4	RUA JOAQUIM DA COSTA LIMA, 999 – WONA – BELFORD ROXO	Região Metropolitana
5	RUA 09, MARÉ - PRÓXIMO AO UPA DA MARÉ - CAMPO DE FUTEBOL	Região Metropolitana
6	AV. RAUL BARROS VIEIRA - BANGU	Região Metropolitana
7	ESTRADA DO BOIUNA 1190 - TAQUARA	Região Metropolitana
9	RUA BARRA DO CORDA, 241 - PADRE MIGUEL	Região Metropolitana
11	MINISTRO LAFAIETE DE ANDRADE, 120 - COMENDADOR SOARES	Região Metropolitana
12	PRAÇA MANAGUA - BENTO RIBEIRO	Região Metropolitana
13	ESTRADA DO ITANHANGÁ, 270 – MUZEMA – ITANHANGÁ	Região Metropolitana
14	RUA GEORGETA, 457 - BAIRRO GEORGETA – QUEIMADOS	Região Metropolitana
15	RUA POTENGI 80 - RAÍZES DA TIJUCA - MORRO DO SALGUEIRO - TIJUCA	Região Metropolitana
16	TRAVESSA LUIZ PAULINIO 42 - SÃO LOURENÇO – NITEROI	Região Metropolitana
17	BECO DOS ESPINHEIROS, 118 – GUARATIBA	Região Metropolitana
18	RUA ARTHUR MARQUES 129 - PRAÇA GERALDO LOPES – DUQUE DE CAXIAS	Região Metropolitana
19	RUA SERRA LEOA S/N - PARQUE COLUMBIA - PAVUNA	Região Metropolitana
20	RUA PORTO CAMARGO, LOTE 12 Q29 - GUARATIBA	Região Metropolitana
21	CONDOMINIO CABO GERALDO- RUA CALDERARO, 75 – FREGUESIA DE JACAREPAGUÁ	Região Metropolitana
22	RUA SOLDADO FRANCISCO TAMBORIM, S/N – PEDRA DE GUARATIBA	Região Metropolitana
23	RUA ISAÍAS S/N – MADUREIRA	Região Metropolitana
24	TRAVESSA MARIA HELENA N. 15, BAIRRO COLÉGIO - COMUNIDADE DO PARA PEDRO	Região Metropolitana
27	RUA MARCELO DE IPANEMA, S/N - PRAÇA CAFÉ FILHO - PORTUGUESA	Região Metropolitana
28	RUA EURIDES DO NASCIMENTO, S/N (CAIXA D'ÁGUA) - PADRE MIGUEL	Região Metropolitana
30	RUA TEIXEIRA DE AZEVEDO, 69 - ABOLIÇÃO (ESCOLA DE SAMBA)	Região Metropolitana
31	ESTRADA SANTA BÁRBARA, SN - ESQUINA COM A AV. BEIRA LINHA – NOVA IGUAÇU	Região Metropolitana
32	RUA FERRAZ 02 - PARQUE ORLANDO LEITE - CAMPINHO	Região Metropolitana
33	RUA ENORA 56, AMARELINHO IRAJÁ - ACARI	Região Metropolitana
35	RUA MARIA, 250 – VILA DAGMAR – BELFORD ROXO	Região Metropolitana
37	RUA SÃO PEDRO 110 - CASCADURA	Região Metropolitana
40	PRAÇA EXPEDICIONARIO JOSÉ BELFORD FILHO – SÃO GONÇALO	Região Metropolitana
45	AV. BERNA, N 3 - QUEIMADOS - IGREJA CRISTÃ SALVANDO VIDAS	Região Metropolitana
46	RUA ANÍSIO ANTÔNIO DA MOTA, Nº 5. QD 85. MUCAJÁ - ESPAÇO MUCAJÁ - ENGENHEIRO PEDREIRA - JAPERI	Região Metropolitana
47	RUA ALEXANDRE MAGNO, 59 - JARDIM GLÁUCIA – BELFORD ROXO	Região Metropolitana
48	PRAÇA BENEDITO VAZ VIEIRA - ESTRADA MIRANDELA S/N - NILOPOLIS	Região Metropolitana

49	RUA WALDIR DOS SANTOS 335 - ENGENHO PEQUENO – SÃO GONÇALO	Região Metropolitana
51	RUA CARLOS ALVEAR, 320 – SANTO ANTONIO – DUQUE DE CAXIAS	Região Metropolitana
52	ESTRADA DOS BANDEIRANTES, 8325 SALA 209 - JACAREPAGUÁ	Região Metropolitana
53	ESTRADA DO TINDIBA, 1477 - TAQUARA	Região Metropolitana
54	RUA TABORARI - BRAS DE PINA	Região Metropolitana
55	ESTRADA DOS TEIXEIRAS TRAVESSA DO SOSSEGO 180 - BOIUNA - TAQUARA	Região Metropolitana
58	RUA LAUDELINO COSTA, S/N - VILA DAGMAR – BELFORD ROXO	Região Metropolitana
59	PRAÇA JAURU - TAQUARA	Região Metropolitana
60	RUA JACIABA, SN – PRAÇA DOS PAIS - JACAREPAGUÁ	Região Metropolitana
61	RUA FLORIANÓPOLIS 148 – PRAÇA SECA	Região Metropolitana
62	PRAÇA STUART ANGEL JONES, S/N - PORTUGUESA	Região Metropolitana
63	RUA DA CHITA 638 - BANGU	Região Metropolitana
64	RUA MODESTO GONÇALVES – PRAÇA ALCINDA - SANTA CRUZ	Região Metropolitana
65	ESTRADA DO COELHO, S/N - PRAÇA ESPORTIVA VILA CANDOZA - VILA CANDOZA – SÃO GONÇALO	Região Metropolitana
69	RUA CARLOS CHAMBELAND, Nº 60 - VILA DA PENHA (PRAÇA DO VIZEU)	Região Metropolitana
70	RUA CLARICE - FAZENDA MAGARÇA - LOTE 1 - QUADRA A - GUARATIBA	Região Metropolitana
71	RUA ALBERTO DE CAMPOS, 12 - COPACABANA - COMPLEXO PPG - CANTAGALO BRIZOLÃO	Região Metropolitana
72	AV PLÍNIO GIOSA, 205 – VILA CAMARIM - QUEIMADOS	Região Metropolitana
73	PRAÇA ATENAS - RUA SOFIA (ATRÁS DA ESCOLA BANGU) - BANGU	Região Metropolitana
74	ESTRADA DOS BANDEIRANTES, 21379 - VARGEM PEQUENA	Região Metropolitana
75	RUA MAMEDE DE SOUZA, 448 - PRAÇA DO JORDÃO - ARSENAL – SÃO GONÇALO	Região Metropolitana
77	RUA PIRACAMBU, 605 - ACARI	Região Metropolitana
78	PRAÇA DA AIEIRA – RUA LUIS MARTINS, 66 – VICENTE DE CARVALHO	Região Metropolitana
79	RUA DR. CARLOS ALBERTO REGO RAPOSO Nº 473 / VILA NASCENTE - QUEIMADOS	Região Metropolitana
80	RUA AV. ISABEL 123 - IGREJA INTERNACIONAL DA GRAÇA DE DEUS – SANTA CRUZ	Região Metropolitana
82	RUA JOÃO PINHO, 96 - ILHA DA CONCEIÇÃO - NITERÓI	Região Metropolitana
84	RUA TELEMACO GONÇALVES MAIA, 83 – MARECHAL HERMES	Região Metropolitana
85	BECO DA BARREIRA 03 – MADUREIRA	Região Metropolitana
87	RUA PICUI 325, CONDOMÍNIO - BENTO RIBEIRO	Região Metropolitana
89	RUA CEL. MONTEIROS DE BARROS, PRAÇA DE AUSTIN – NOVA IGUAÇU	Região Metropolitana
90	BRAULIO VIDAL S/N - PARQUE DOS ARTISTAS - PIABETÁ - MAGÉ	Região Metropolitana
91	RUA FLORISBELA 1343 MUNICÍPIO – SÃO JOÃO DE MERITI	Região Metropolitana
92	AV GOIÂNIA (PRAÇA) - SÃO JOÃO DE MERITI	Região Metropolitana
93	RUA JORDÃO 1315 - REALENGO	Região Metropolitana
96	AVENIDA BRASIL, 17.191 - IRAJÁ	Região Metropolitana
98	RUA SUCUARANA 11 - PRAÇA SARACURA – PADRE MIGUEL	Região Metropolitana
99	PRAÇA DALVA DE OLIVEIRA - RUA GEN. QUEIROZ SAIÃO S/N - IRAJÁ	Região Metropolitana
100	AV PATOR MARTIN LUTHER KING JUNIOR S/Nº - COLÉGIO - QUADRA DO METRÔ DO COLÉGIO - IRAJÁ	Região Metropolitana
101	RUA DR. ARI CHAGAS, 300 (PRAÇA DA GUARDA) - SEPETIBA	Região Metropolitana
102	RUA TASSO BLASSO, 1.020 - SANTA VERIDIANA - SANTA CRUZ	Região Metropolitana
103	RUA FREI ALEXANDRE, 396 - PRAÇA CÔNEGO MONTEIRO - IRAJÁ	Região Metropolitana
104	ESTRADA ADHEMAR BEBIANO, 4800 - ENGENHO DA RAINHA	Região Metropolitana

105	PRAIA DO ZUMBI, 28 – ZUMBI - RIO DE JANEIRO - JEQUIA IATE CLUBE – ILHA DO GOVERNADOR	Região Metropolitana
106	RUA PEDRO FERREIRA, 135 - LAR DE IDOSO - SEPETIBA	Região Metropolitana
107	RUA TANCREDO NEVES, 4 - BAIRRO SAQUACU, URUCÂNIA, SANTA CRUZ	Região Metropolitana
108	RUA CAMACHO, 160, LOTE 14 - SANTA CRUZ	Região Metropolitana
109	ESTRADA DO ITARARÉ, 320 - RAMOS	Região Metropolitana
111	PRAÇA DOS LAVRADORES, 180 – MADUREIRA	Região Metropolitana
112	RUA PACHECO JÚNIOR, 184 - BRÁS DE PINA	Região Metropolitana
113	TRAVESSA ANTÔNIO FIRMINO, 102 - DEODORO (PROMORAR 2)	Região Metropolitana
115	RUA ARACÁ, 1222 - RICARDO DE ALBUQUERQUE	Região Metropolitana
116	RUA JOSE FELIPE DE SOUZA S/N (ROLLAS 2 - QUADRA DO ALCIR) - SANTA CRUZ	Região Metropolitana
117	AV. PRIMAVERA, S/N - PRAÇA KADOCK - DUQUE DE CAXIAS	Região Metropolitana
118	R. DE VILA SANTO ANTONIO – PRAÇA DO BARRINHO – PRATA – NOVA IGUAÇU	Região Metropolitana
120	RUA DOUTOR ANIZ TANURY N°400 – GLAUCIA – BELFORD ROXO	Região Metropolitana
121	RUA LAURINDO RABELO N°537 - ESTÁCIO - COMUNIDADE SÃO CARLOS	Região Metropolitana
122	PRAÇA SOLDADO JOSE DOS ANJOS – BRAS DE PINA	Região Metropolitana
124	RUA CINCINATO DA SILVA S/N - CAMPINHO	Região Metropolitana
125	RUA IVINHEIMA – PRAÇA PROFESSOR ANTONIO SANTOS, 45 – BENTO RIBEIRO	Região Metropolitana
126	RUA FONTE COVA, LOTE 2 QUADRA 5 - BAIRRO JARDIM QUEIMADOS	Região Metropolitana
127	RUA VASNESTUCK DE SOUZA LOPES, 77 – NOVA IGUAÇU	Região Metropolitana
128	RUA TEIXEIRA RAMALHO NÚMERO, 25 - CACUIA – ILHA DO GOVERNADOR - CASA DE LONGA PERMANÊNCIA DE IDOSOS	Região Metropolitana
129	RUA IEDA SANTOS DELGADO C/ JANE MORRANE BARROSO S/N - PRAÇA GOUVEIA – PACIÊNCIA	Região Metropolitana
130	AVENIDA SEBASTIÃO FERREIRA DA SILVA, 77 - BOA ESPERANÇA – SEROPÉDICA	Região Metropolitana
131	RUA AMARANTINA, N 1 - CENTRO DE ENGENHEIRO PEDREIRA	Região Metropolitana
137	RUA DARVI BRANDÃO - COMUNIDADE DE COSTA BARROS (ANTIGA RAJADINHA)	Região Metropolitana
138	ESTRADA DOS COQUEIROS, S/N - SOCIAL CLUB JABOUR – SENADOR CAMARÁ - BANGU	Região Metropolitana
139	ESTRADA DOS SETE RIACHOS, 825 - COQUEIROS - SANTÍSSIMO - PRAÇA SETE RIACHOS	Região Metropolitana
140	RUA LEOPOLDO GOTUZZO, S/N PRAÇA SULACAP - JARDIM SULACAP	Região Metropolitana
141	PRAÇA DAS ARCADAS - RUA ARCEBURGO - SANTÍSSIMO	Região Metropolitana
142	PRAÇA DOS CADETES - REALENGO (RUA BIBIANO COSTALE, 560)	Região Metropolitana
143	RUA DA TAPIRANGA - PADRE MIGUEL	Região Metropolitana
144	ESTRADA DOUTOR MANUEL REIS, 1612 - NILÓPOLIS	Região Metropolitana
146	PRAÇA ALFREDO VALADÃO – JARDIM AMÉRICA	Região Metropolitana
147	RUA JOÃO JOSE LENTINE, 64-66 - BRAS DE PINA (CAMPO DO QUITUNGO)	Região Metropolitana
148	AVENIDA BACAXÁ SN – SANTA MARGARIDA - COSMOS	Região Metropolitana
149	RUA LOPES DE MOURA, 100 – SANTA CRUZ	Região Metropolitana
150	RUA RUBENS STAIMBACK DE ALMEIDA, S/Nº LOTE 4 QUADRA E - CAMPO GRANDE	Região Metropolitana
151	ESTRADA DO MAGARÇA, 921 - GUARATIBA	Região Metropolitana
152	PRAÇA MARQUES DE HERVAL – SANTA CRUZ	Região Metropolitana
153	RUA CARMEN DE FREITAS SALGADO, 158 - CALIFÓRNIA - NOVA IGUAÇU	Região Metropolitana
154	RUA JOSÉ DOS REIS 289 - GALPÃO DO ENGENHÃO - ENGENHO DE DENTRO	Região Metropolitana
155	RUA ÁLVARO DE MIRANDA, 602 - PILARES	Região Metropolitana
156	AV. OLIVEIRA BELO, 1179 - PRAÇA OLIVEIRA BELO - PENHA	Região Metropolitana

157	RUA CAMPANÁRIO, 162 – VISTA ALEGRE	Região Metropolitana
158	PRAÇA IVO GOMES - PRAIA DA BRISA - GUARATIBA	Região Metropolitana
159	RUA JOÃO VICENTE, 1231 - BENTO RIBEIRO	Região Metropolitana
162	RUA PASTEUR, 249 - BAIRRO DA LUZ – NOVA IGUAÇU	Região Metropolitana
163	RUA CAPIBARIBE, S/N, CASA 1, LOTE 26, QD 34 - NOVA IGUAÇU	Região Metropolitana
164	RUA OLIVEIRA RODRIGUES ALVES, 522 - BAIRRO POSSE – NOVA IGUAÇU	Região Metropolitana
165	ESTRADA LUIZ LEMOS Nº 1237 - POSSE (ANTIGA PRAÇA DO ZÉ DURO S/N) – NOVA IGUAÇU	Região Metropolitana
166	RUA PEDRO CUNHA, 286 - SITIO NOVO ORIENTE (CERÂMICA) – NOVA IGUAÇU	Região Metropolitana
167	RUA SEVILHA, 212 (RENASCER) – NOVA IGUAÇU	Região Metropolitana
168	ESTRADA DA PALHADA, 3555 (ROSA DOS VENTOS) – NOVA IGUAÇU	Região Metropolitana
169	RUA D, Nº 404 - VILA ANITA – NOVA IGUAÇU	Região Metropolitana
170	JOÃO FERREIRA PINTO Nº 1328 – PONTO CHIC – NOVA IGUAÇU	Região Metropolitana
172	RUA BARROS PEIXOTO, S/N – BELFORD ROXO	Região Metropolitana
173	RUA JOAQUIM SALLES LIMA, LOTE 03 QD 06 - TRIBOBÓ - SÃO GONÇALO	Região Metropolitana
174	ESTRADA DO RIO GRANDE, 1240 - CONDOMÍNIO RESERVA DO RIO GRANDE - TAQUARA	Região Metropolitana
175	RUA ALTEVIRA TEIXEIRA, 21B - TAQUARA	Região Metropolitana
176	AV ABÍLIO AUGUSTO TAVORA, 1475 - NOVA IGUAÇU	Região Metropolitana
177	RUA NASCIMENTO GURGEL, 326 – OSWALDO CRUZ	Região Metropolitana
178	RUA RITA BATISTA, 1830-1938 - CAMPO LINDO - CAMPO DO TIRADENTES - SEROPÉDICA	Região Metropolitana
179	RUA PARAISO 215 - CABUÇU – NOVA IGUAÇU	Região Metropolitana
180	RUA VITOR HUGO, S/N - PAVUNA	Região Metropolitana
181	AV. BRASIL S/N - PRAÇA BRASIL - BAIRRO COREIA - MESQUITA	Região Metropolitana
182	QUADRA DR. SPORT DO LABORAU S/N - ROCINHA	Região Metropolitana
183	RUA 3 PAÇUARÉ - COSMOS	Região Metropolitana
184	R. ANTONIO LUZIARIO LT 16, VILA AMERICANA - QUEIMADOS	Região Metropolitana
185	RUA ATILA SILVEIRA 75 - OSWALDO CRUZ	Região Metropolitana
188	DARCI VARGAS S/N - JACAREZINHO	Região Metropolitana
189	RUA PEDRO ALVEAREZ CABRAL, 1.187 – NOSSA SENHORA DE FÁTIMA - NILÓPOLIS	Região Metropolitana
191	ESTRADA DO ITARARE, 1051 - RAMOS	Região Metropolitana
192	RUA NILDA LIMA, 1 SN LT 37 – CAMARIM – QUEIMADOS	Região Metropolitana
193	AVENIDA AUTOMÓVEL CLUB – SÃO JOÃO DE MERITI	Região Metropolitana
194	AV. UNIÃO, 1.400 – MESQUITA	Região Metropolitana
195	RUA GUERRA JUNQUEIRO S/N - PRAÇA RIBEIRÃO BONITO - PACIÊNCIA	Região Metropolitana
196	RUA CORONEL TITO PORTO CARREIRO - PACIÊNCIA	Região Metropolitana
197	RUA JOAQUIM MÁXIMO SOARES, 452 – PRAÇA DA IGUALDADE – NILÓPOLIS	Região Metropolitana
198	AVENIDA BACAXÁ, SN – FUNDAÇÃO LEÃO XIII – SANTA MARGARIDA – COSMOS	Região Metropolitana
200	ESTRADA DE SANTA MARIA 2048 - CONDOMÍNIO MORADA NOBRE	Região Metropolitana
86	RUA FELICIANO FARIA SALGADO 40 - CENTRO - VARRE SAI	Região Noroeste
8	VICENTE MAIOLINO, 73 - CENTRO - CARDOSO MOREIRA	Região Norte
25	AVENIDA THEODORO GOUVEIA ABREU, 477 - SÃO FIDELIS	Região Norte
26	RUA MANUEL DOMINGUES GALHARDO, 121 - BAIRRO PIRAZO - CORDEIRO	Região Serrana
38	AVENIDA CORONEL JOSÉ MENDES BERNARDES, N 441 - ITATIAIA	Região Serrana
39	RUA 9 N, 21 - FREITAS SOARES - PORTO REAL	Região Serrana

43	AV PADRE ANTÔNIO DA COSTA CARVALHO, 335 – CACHOEIRAS DE MACACU	Região Serrana
44	RUA PREFEITO SAMIR NASSER, 357, VILA ISABEL - TRÊS RIOS	Região Serrana
50	RUA JOSÉ AUGUSTO WERNECK, 2018 – DUAS BARRAS	Região Serrana
57	ESTRADA DAS ARCAS, S/N- PROXIMO AO Nº. 2.999 - ITAIPAVA III - PETROPOLIS	Região Serrana
67	RUA FRANCISCO INÁCIO - SANTO ANTÔNIO DO IMBÉ - 3º DISTRITO – SANTA MARIA MADALENA	Região Serrana
123	RUA MIGUEL SANTOS S/Nº - LOTEAMENTO VILLA BELA - PROXIMO AO HOSPITAL EM FRENTE AO DRE - CANTAGALO	Região Serrana
160	RUA ANTÔNIO GONÇALVES RIBEIRO, 717 - RODOLFO GONÇALVES - CORDEIRO	Região Serrana
161	AV. PRES. VARGAS, 234 - PARQUE RAUL VEIGA - CORDEIRO	Região Serrana
186	RUA SOBRELANDIA S/N - QUINTO DISTRITO DE TRAJANO DE MORAES	Região Serrana
190	AVENIDA MARIA FERRAZ PIMENTA, 617 – CENTRO – SUMIDOURO	Região Serrana



4.9.2 -ATENDIMENTO POR GÊNERO E REGIÃO

NÚMERO DO POLO	ATENDIMENTOS DIÁRIOS	ATENDIMENTOS SEMANAIS	ATENDIMENTOS MENSAIS	ATENDIMENTO POR GÊNERO
POLO 1	44	220	880	730 Mulheres
				150 Homens
POLO 2	51	255	1.020	887 Mulheres
				133 Homens
POLO 6	49	245	980	901 Mulheres
				79 Homens
POLO 9	46	230	920	837 Mulheres
				83 Homens
POLO 12	55	275	1.100	1.007 Mulheres
				93 Homens
POLO 13	47	235	940	848 Mulheres
				92 Homens
POLO 17	41	205	820	756 Mulheres
				64 Homens
POLO 19	44	220	880	753 Mulheres
				127 Homens
POLO 20	52	260	1.040	1.004 Mulheres
				36 Homens
POLO 33	45	225	900	808 Mulheres
				92 Homens
POLO 46	42	210	840	794 Mulheres
				46 Homens
POLO 69	57	285	1.140	1.048 Mulheres
				92 Homens
POLO 73	51	255	1.020	932 Mulheres
				88 Homens
POLO 75	39	195	780	724 Mulheres
				56 Homens
POLO 79	43	215	860	816 Mulheres
				44 Homens
POLO 95	53	265	1.060	918 Mulheres
				142 Homens
POLO 99	62	310	1.240	1.154 Mulheres
				86 Homens
POLO 101	51	255	1.020	902 Mulheres
				118 Homens
POLO 102	75	375	1.500	1.356 Mulheres
				144 Homens
POLO 104	49	245	980	936 Mulheres
				44 Homens
POLO 107	50	250	1.000	962 Mulheres

				38 Homens
POLO 108	47	235	940	924 Mulheres
				16 Homens
POLO 109	39	195	780	756 Mulheres
				24 Homens
POLO 112	57	285	1.140	1.078 Mulheres
				62 Homens
POLO 116	51	255	1.020	788 Mulheres
				232 Homens
POLO 133	63	315	1.260	1.016 Mulheres
				244 Homens
POLO 135	67	335	1.340	1.048 Mulheres
				292 Homens
POLO 136	86	430	1.720	1.584 Mulheres
				136 Homens
POLO 139	54	270	1.080	982 Mulheres
				98 Homens
POLO 140	47	235	940	916 Mulheres
				24 Homens
POLO 141	43	215	860	824 Mulheres
				36 Homens
POLO 142	56	280	1.120	988 Mulheres
				132 Homens
POLO 143	41	205	820	798 Mulheres
				22 Homens
POLO 148	39	195	780	744 Mulheres
				36 Homens
POLO 154	36	180	720	720 Mulheres
				0 Homens
POLO 155	68	340	1.360	1.102 Mulheres
				258 Homens
POLO 156	44	220	880	824 Mulheres
				56 Homens
POLO 157	59	295	1.180	1.116 Mulheres
				64 Homens
POLO 158	36	180	720	708 Mulheres
				12 Homens
POLO 160	41	205	820	776 Mulheres
				44 Homens
POLO 161	48	240	960	904 Mulheres
				56 Homens
POLO 162	52	260	1.040	992 Mulheres
				48 Homens
POLO 163	32	160	640	624 Mulheres
				16 Homens

POLO 164	47	235	940	932 Mulheres 8 Homens
POLO 165	61	305	1.220	1.136 Mulheres 84 Homens
POLO 166	53	265	1.060	882 Mulheres 178 Homens
POLO 167	54	270	1.080	1.024 Mulheres 56 Homens
POLO 168	41	205	820	756 Mulheres 64 Homens
POLO 169	48	240	960	724 Mulheres 236 Homens
POLO 170	43	215	860	786 Mulheres 74 Homens
POLO 173	64	320	1.280	1.212 Mulheres 68 Homens
POLO 176	42	210	840	824 Mulheres 16 Homens
POLO 180	36	180	720	720 Mulheres 0 Homens
POLO 28	53	265	1.060	988 Mulheres 72 Homens
POLO 10	43	215	860	802 Mulheres 58 Homens
POLO 50	57	285	1.140	903 Mulheres 237 Homens
POLO 51	52	260	1.040	982 Mulheres 58 Homens
POLO 55	59	295	1.180	923 Mulheres 257 Homens
POLO 60	33	165	660	626 Mulheres 34 Homens
POLO 66	44	220	880	814 Mulheres 66 Homens
POLO 68	41	205	820	762 Mulheres 58 Homens
POLO 71	53	265	1.060	994 Mulheres 66 Homens
POLO 72	37	135	740	693 Mulheres 47 Homens
POLO 81	41	205	820	765 Mulheres 55 Homens
POLO 84	38	190	760	752 Mulheres 8 Homens
POLO 87	44	220	880	856 Mulheres 24 Homens
	42	210	840	732 Mulheres

POLO 100				108 Homens
POLO 111	33	165	660	628 Mulheres
				32 Homens
POLO 124	47	235	940	856 Mulheres
				84 Homens
POLO 125	51	255	1.020	976 Mulheres
				44 Homens
POLO 159	43	215	860	723 Mulheres
				137 Homens
POLO 184	48	240	960	842 Mulheres
				118 Homens
POLO 185	45	225	900	857 Mulheres
				43 Homens
POLO 41	49	245	980	962 Mulheres
				18 Homens
POLO 42	41	205	820	764 Mulheres
				56 Homens
POLO 110	52	260	1040	974 Mulheres
				66 Homens
POLO 145	47	235	940	908 Mulheres
				32 Homens
POLO 199	42	210	840	824 Mulheres
				16 Homens
POLO 56	43	215	850	836 Mulheres
				14 Homens
POLO 3	56	280	1.120	1.046 Mulheres
				74 Homens
POLO 5	53	265	1.060	1.006 Mulheres
				54 Homens
POLO 7	67	335	1.340	1.228 Mulheres
				112 Homens
POLO 16	60	300	1.200	1.104 Mulheres
				96 Homens
POLO 18	51	255	1.020	1.004 Mulheres
				16 Homens
POLO 22	63	315	1.260	1.208 Mulheres
				52 Homens
POLO 24	45	225	900	884 Mulheres
				16 Homens
POLO 30	52	260	1.040	1.012 Mulheres
				28 Homens
POLO 48	56	280	1.120	1.043 Mulheres
				77 Homens
POLO 54	48	240	960	941 Mulheres
				19 Homens
POLO 59	44	220	880	837 Mulheres
				43 Homens
POLO 63	53	265	1.060	1.025 Mulheres
				35 Homens

POLO 65	50	250	1.000	949 Mulheres 51 Homens
POLO 70	54	270	1.080	1.011 Mulheres 69 Homens
POLO 74	67	335	1.340	1.299 Mulheres 41 Homens
POLO 82	44	220	880	807 Mulheres 73 Homens
POLO 85	59	295	1.180	1.109 Mulheres 71 Homens
POLO 113	53	265	1.060	1.043 Mulheres 17 Homens
POLO 150	64	320	1.280	1.262 Mulheres 18 Homens
POLO 151	42	210	840	783 Mulheres 57 Homens
POLO 174	54	270	1.080	1.012 Mulheres 68 Homens
POLO 179	57	285	1.140	1.108 Mulheres 32 Homens
POLO 182	48	240	960	909 Mulheres 51 Homens
POLO 189	52	260	1.040	943 Mulheres 97 Homens
POLO 8	57	185	740	704 Mulheres 36 Homens
POLO 25	39	195	780	696 Mulheres 84 Homens
POLO 38	42	210	840	802 Mulheres 38 Homens
POLO 39	46	230	920	908 Mulheres 12 Homens
POLO 44	39	195	780	780 Mulheres 0 Homens
POLO 57	41	205	820	809 Mulheres 11 Homens
POLO 186	47	235	940	885 Mulheres 55 Homens
POLO 11	52	260	1.040	994 Mulheres 46 Homens
POLO 27	48	240	960	938 Mulheres 22 Homens
POLO 34	34	170	680	680 Mulheres 0 Homens
POLO 43	38	190	760	701 Mulheres 59 Homens
POLO 62	55	275	1.100	1.004 Mulheres 96 Homens
	51	255	1.020	949 Mulheres

POLO 80				71 Homens
	37	185	740	701 Mulheres
POLO 83				39 Homens
	67	335	1.340	987 Mulheres
POLO 90				353 Homens
	43	215	860	801 Mulheres
POLO 91				59 Homens
	61	305	1.220	1.045 Mulheres
POLO 92				175 Homens
	48	240	960	875 Mulheres
POLO 103				85 Homens
	54	270	1.080	1.043 Mulheres
POLO 129				37 Homens
	53	265	1.060	1.017 Mulheres
POLO 130				43 Homens
	64	320	1.280	1.256 Mulheres
POLO 146				24 Homens
	52	260	1.040	982 Mulheres
POLO 147				58 Homens
	41	205	820	808 Mulheres
POLO 172				12 Homens
	47	235	940	907 Mulheres
POLO 175				33 Homens
	39	195	780	765 Mulheres
POLO 177				15 Homens
	62	310	1.240	1.213 Mulheres
POLO 178				27 Homens
	71	355	1.420	1.362 Mulheres
POLO 191				58 Homens
	43	215	860	860 Mulheres
POLO 76				0 Homens
	52	260	1.040	916 Mulheres
POLO 132				124 Homens
	55	275	1.110	1.016 Mulheres
POLO 171				94 Homens
	61	305	1.220	1.007 Mulheres
POLO 134				213 Homens
	70	350	1.400	1.227 Mulheres
POLO 45				173 Homens
	68	340	1.360	1.134 Mulheres
POLO 36				226 Homens
	59	295	1.180	1.078 Mulheres
POLO 117				102 Homens
	67	335	1.340	1.268 Mulheres
POLO 194				72 Homens
	64	320	1.280	1.056 Mulheres
POLO 193				224 Homens
	56	280	1.120	1.024 Mulheres
POLO 96				96 Homens

POLO 188	63	315	1.260	1.228 Mulheres 32 Homens
POLO 53	60	300	1.200	1.143 Mulheres 57 Homens
POLO 52	54	270	1.080	1.054 Mulheres 26 Homens
POLO 138	51	255	1.020	983 Mulheres 37 Homens
POLO 144	66	330	1.320	1.255 Mulheres 65 Homens
POLO 31	58	290	1.160	955 Mulheres 205 Homens
POLO 127	71	355	1.420	1.308 Mulheres 112 Homens
POLO 49	57	285	1.140	1.043 Mulheres 97 Homens
POLO 152	60	300	1.200	1.177 Mulheres 23 Homens
POLO 122	56	280	1.120	1.009 Mulheres 111 Homens
POLO 105	63	315	1.260	1.058 Mulheres 202 Homens
POLO 118	54	270	1.080	1.024 Mulheres 56 Homens
POLO 183	61	305	1.220	1.066 Mulheres 154 Homens
POLO 47	68	340	1.360	1.137 Mulheres 223 Homens
POLO 131	74	370	1.480	1.435 Mulheres 45 Homens
POLO 153	65	325	1.300	1.087 Mulheres 213 Homens
POLO 89	57	285	1.140	968 Mulheres 172 Homens
POLO 196	49	245	980	980 Mulheres 0 Homens
POLO 137	59	295	1.180	1.086 Mulheres 94 Homens
POLO 120	55	275	1.100	982 Mulheres 118 Homens
POLO 32	52	260	1.040	968 Mulheres 72 Homens
POLO 61	70	350	1.400	1.183 Mulheres 217 Homens
POLO 126	51	255	1.020	897 Mulheres 123 Homens
POLO 14	64	320	1.280	1.104 Mulheres 176 Homens
	61	305	1.220	1.054 Mulheres

POLO 195				166 Homens
	59	295	1.180	995 Mulheres
POLO 23				185 Homens
	68	340	1.360	1.134 Mulheres
POLO 15				226 Homens
	73	365	1.460	1.282 Mulheres
POLO 181				178 Homens
	48	240	960	934 Mulheres
POLO 4				26 Homens
	53	265	1.060	869 Mulheres
POLO 93				191 Homens
	63	315	1.260	965 Mulheres
POLO 58				195 Homens
	58	290	1.160	1.097 Mulheres
POLO 121				63 Homens
	55	275	1.100	993 Mulheres
POLO 64				107 Homens
	67	335	1.340	1.261 Mulheres
POLO 40				79 Homens
	70	350	1.400	1.131 Mulheres
POLO 77				269 Homens
	54	270	1.080	924 Mulheres
POLO 37				156 Homens
	62	310	1.240	1.105 Mulheres
POLO 98				135 Homens
	69	345	1.380	1.187 Mulheres
POLO 128				193 Homens
	47	235	940	940 Mulheres
POLO 86				0 Homens
	61	305	1.220	1.078 Mulheres
POLO 67				142 Homens
	52	260	1.040	956 Mulheres
POLO 123				84 Homens
	57	285	1.140	932 Mulheres
POLO 21				208 Homens
	61	305	1.220	1.133 Mulheres
POLO 35				87 Homens
	67	335	1.340	1.230 Mulheres
POLO 78				110 Homens
	49	245	980	980 Mulheres
POLO 97				0 Homens
	54	270	1.080	953 Mulheres
POLO 106				127 Homens
	51	255	1.020	909 Mulheres
POLO 114				111 Homens
	64	320	1.280	1.141 Mulheres
POLO 149				139 Homens
	57	285	1.140	1.062 Mulheres
POLO 190				78 Homens

POLO 192	59	295	1.180	1.033 Mulheres 147 Homens
POLO 197	66	330	1.320	1.154 Mulheres 166 Homens
POLO 198	71	355	1.420	1.242 Mulheres 178 Homens
POLO 200	56	280	1.120	1.022 Mulheres 98 Homens
POLO 26	47	235	940	825 Mulheres 115 Homens
POLO 88	51	255	1.020	824 Mulheres 196 Homens
POLO 115	63	315	1.260	1.047 Mulheres 213 Homens



4.9.3-ATENDIMENTO POR FAIXA ETÁRIA

Atendidos	De 40 a 49 anos	De 50 a 59 anos	De 60 a 69 anos	Mais de 70 anos
Mulheres	627	1.006	4.076	1.346
Homens	203	263	375	301



OS PARTICIPANTES DO PROJETO ATIVA IDADE SÃO MONITORADOS PELA TÉCNICA DE ENFERMAGEM COM AFERIÇÃO DE PRESSÃO ARTERIAL.



4.9.4 - VISITAS DA EQUIPE TÉCNICA NO PROJETO ATIVA IDADE:

RODAS DE CONVERSAS COM OS TEMAS NAS ÁREAS DA PSICOLOGIA E ASSISTÊNCIA SOCIAL.





A Equipe Técnica composta de Assistentes Sociais, Psicólogas e Nutricionistas que desempenham o papel importante de orientação, em levar a informação através das Rodas de Conversas com os participantes do projeto.

As Rodas de Conversas utilizam de uma metodologia didática simples para uma melhor assimilação nos mais variados temas que trazem orientações para uma melhor **qualidade de vida**.

SOCIALIZAÇÃO APROXIMA MAIS OS PARTICIPANTES DO PROJETO ATIVA IDADE POIS ALÉM DAS ATIVIDADES OFERTADAS SEMPRE HÁ CONFRATERNIZAÇÕES NOS POLOS.

A **socialização do idoso** o mantém ativo, por isso a importância das atividades sociais e culturais que geram sentimentos positivos, para se evitar a depressão e a inutilidade do idoso. Isso faz com que o idoso necessariamente se comunique com o próximo, estimulando a sua função cognitiva

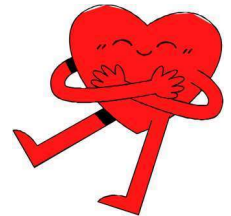



4.10 – PROJETO ENVELHECIMENTO ATIVO

Dados do Contrato de Gestão:

Contrato de Gestão:	001/2022
Projeto:	Envelhecimento Ativo
Concedente:	Secretaria Estadual de Envelhecimento Saudável – Estado do Rio de Janeiro
Convenente:	Instituto Nacional de Desenvolvimento Humano – INADH
Período:	12 Meses
Local:	Estado do Rio de Janeiro

Objetivo:

O Projeto Envelhecimento Ativo tem como Objetivo proporcionar atividades à Idosos, que contribuam para o Envelhecimento Ativo e Saudável em todos os Contextos, melhorando sua Capacidade Funcional, Sua autonomia e Sociabilidade, o fortalecimento de Vínculos Familiares, Comunitários e na Prevenção de situação de Risco Social, assegurando desta forma seus Direitos individuais e sociais, complementando com a promoção de ações de saúde, voltadas para o seu Bem-estar e qualidade de vida através da Fisioterapia Preventiva.

4.10.1 -ATENDIMENTO DE FISIOTERAPIA PREVENTIVA AOS USUÁRIOS CADASTRADOS NO PROJETO ENVELHECIMENTO ATIVO



4.10.2 - NUCLEOS INAUGURADOS NO PERÍODO

NÚMERO	ENDEREÇO	REGIÃO
54	AVENIDA DISTINÇÃO, LOTE 3 QUADRA 36 - JARDIM BOM PASTOR - BELFORD ROXO	Região Metropolitana

NUCLEOS ATIVOS NO PERÍODO

NUMERO	ENDEREÇO	REGIÃO
8	RUA PREFEITO ANTÔNIO RAPOSO, 1390 – AREAL - ARARUAMA (8 E 78 FUNCIONAM NO MESMO LUGAR)	Baixada Litorânea
34	AVENIDA ORESTES VEREZA S/N - SPA INOÃ - MARICÁ	Baixada Litorânea
39	RUA FERNANDO DE NORONHA, 77 - RIO DAS OSTRAS	Baixada Litorânea
50	RUA ANTONIO ALVES SIMAS, 352 - CEM BRAÇAS - ARMAÇÃO DOS BÚZIOS	Baixada Litorânea
55	RUA CASTELO, 33 - FIGUEIRA – ARRAIAL DO CABO	Baixada Litorânea
56	AV CARLOS CARDOSO DE AZEVEDO FILHO, LOTE 123 QUADRA 1 – RIO BONITO	Baixada Litorânea
78	RUA PREFEITO ANTÔNIO RAPOSO, 777 - AREAL - ONG CRIAR – ARARUAMA	Baixada Litorânea
46	AVENIDA SANTOS DUMONT, 730 - PEDRAS RUIVAS – PATY DO ALFERES	Região Centro Sul
93	RUA ATHAÍDE PARREIRAS, 43 - AVELAR CENTRO – PATY DO ALFERES	Região Centro Sul
21	AVENIDA PARAÍBA ITINGA, 100 - GAMBOA DO BRACUI – ANGRA DOS REIS	Região Médio Paraíba
27	RUA SÃO OLÍMPIO DE MAGALHÃES, S/N - ROSELÂNDIA – BARRA MANSA	Região Médio Paraíba
30	AVENIDA CORONEL BRAZIEL, SN - CAMPO ALEGRE – ITATIAIA	Região Médio Paraíba
58	AV. PERIMETRAL NORTE 28 - CIDADE ALEGRIA - IGREJA BATISTA AGULHAS NEGRAS - RESENDE	Região Médio Paraíba
64	AV. PRESIDENTE KENNEDY, Nº 854 - ANO BOM (GRUPO ILHA CLUBE) BARRA MANSA	Região Médio Paraíba
67	RUA MARIA JOVITA DE JESUS, 376 – CAMBOTA - VALENÇA	Região Médio Paraíba
68	RUA ANTÔNIO ALEIXO, 795 - CHACRINHA, VALENÇA - (POLO VARGINHA)	Região Médio Paraíba
81	RUA NOSSA SENHORA DE FÁTIMA Nº 289 (GETULÂNDIA) - RIO CLARO	Região Médio Paraíba
1	BREJO NOVO, 153 - CIDADE ALTA	Região Metropolitana
2	RUA JOÃO VICENTE, 1231- BENTO RIBEIRO	Região Metropolitana
3	RUA LUÍS MARIA RIBEIRO, 106 - COMENDADOR SOARES	Região Metropolitana
4	ESTRADA DO NAZARÉ, 620 - RICARDO DE ALBUQUERQUE (ANTIGO RUA MORAES PINHEIRO 1125) - POLO NÚCLEO BECO DOS PINHEIROS	Região Metropolitana
6	RUA EDGARD WERNECK 1607- CIDADE DE DEUS	Região Metropolitana
7	RUA PERIANTA 37 - INHAUMA - IGREJA EVANGÉLICA PENTECOSTAL NOVA ALIANÇA	Região Metropolitana
9	ESTRADA DOS BANDEIRANTES, 21379 - VARGEM PEQUENA	Região Metropolitana
10	ESTR. DO DENDÊ, 191 - PRAIA DA BANDEIRA	Região Metropolitana
11	RUA CAPITÃO CRUZ, 700 - VISTA ALEGRE (CONFRAMERJ)	Região Metropolitana

12	RUA MONTE URAIS, 18 (RUA MACUCO, Nº 4. BAIRRO ALECRIM. ENGENHEIRO PEDREIRA)	Região Metropolitana
13	RUA JORDÃO, 1315 – TANQUE - JACAREPAGUÁ	Região Metropolitana
14	RUA ELIZABETE VITÓRIA, S/N - PRAÇA PASTOR ANTÔNIO QUINTERA (ANTIGA RUA TOSCANA, LT 7QD 8) – BELFORD ROXO	Região Metropolitana
15	RUA ASSUL, 651 – CHATUBA - MESQUITA	Região Metropolitana
16	AVENIDA TANCREDO NEVES, 9 - ENGENHEIRO PEDREIRA (ANTIGA RUA BLUMENAU, 14)	Região Metropolitana
18	RUA TOCANTIS 490, BAIRRO JADIM MARAJOARA - ENGENHEIRO PEDREIRA	Região Metropolitana
19	RUA RIO BONITO, 85 – POÇO ESCURO - SANTO ALEIXO - MAGÉ	Região Metropolitana
23	ALAMEDA DR. GERALDO ALBERNAZ, LT 31 QD 6 – JD. ALZIRA - SALÃO DE FESTAS DA LENE – QUEIMADOS	Região Metropolitana
24	RUA CLÁUDIO DOMINGUES, 13 - GRANJA ROSALINA - QUEIMADOS	Região Metropolitana
25	RUA SOARES CALDEIRA, 115 - PARQUE DE MADUREIRA - MADUREIRA	Região Metropolitana
26	AVENIDA FLUMINENSE, LOTE 1 – VILA CAMARIM - QUEIMADOS	Região Metropolitana
28	TRAVESSA DO SOSSEGO, 180 – ESTRADA DOS TEIXEIRAS - BOIUNA - TAQUARA	Região Metropolitana
29	RUA CALIXTO DA SILVA, S/N – DEODORO	Região Metropolitana
31	RUA ÁTILA DA SILVEIRA, 75 - OSWALDO CRUZ	Região Metropolitana
32	RUA DO BOSQUE 31 - BANGU, AMPARSEN	Região Metropolitana
33	RUA MERCÚRIO 926 - PAVUNA (MERCÚRIO PRAIA CLUBE)	Região Metropolitana
35	RUA TASFEIRO OSMAR DE MORAES 854 - ILHA DO GOVERNADOR	Região Metropolitana
36	RUA TURIAÇU, LT 11 QD 24 - LARANJAL - IGREJA COMUNIDADE EVANGÉLICA ELOHIM - SÃO GONÇALO	Região Metropolitana
37	AV. OLÍMPIA SILVA, 406 - CENTRO – QUEIMADOS	Região Metropolitana
38	RUA PEDRO NONATO DA SILVA, 9 – VILAR DOS TELES	Região Metropolitana
40	ESTRADA MUNICIPAL ANTÔNIO ALÉM BERGARA Nº 5.612 - RIO DO OURO - MAGÉ	Região Metropolitana
41	RUA DOLOMITA, LOTE 12 QUADRA 35 - PARQUE ALIAN (IGREJA METODISTA WESLEYANA PARQUE ALIAN) – SÃO JOÃO DE MERITI	Região Metropolitana
42	RUA JOSÉ ALVES DA FONSECA, 239 - PARADA SÃO JORGE (ANTIGA RUA ALFREDO BACKER 416 - ALCÂNTARA) – SÃO GONÇALO	Região Metropolitana
43	RUA NASCIMENTO GURGEL, 326 - OSWALDO CRUZ - COMUNIDADE RIO	Região Metropolitana
44	AVENIDA DO CORRETOUR, 229 - VILA ALIANÇA - BANGU	Região Metropolitana
45	ESTRADA DA BOIUNA, 1190 - TAQUARA	Região Metropolitana
47	AVENIDA 22 DE MAIO S/N, KM 34 - BAIRRO COLÔNIA - JACAREPAGUÁ	Região Metropolitana
51	ESTRADA DA MATRIZ, 870 - PEDRA DE GUARATIBA	Região Metropolitana
52	ESTRADA GUANDU DO SENA, Nº 7502 - CAMPO GRANDE	Região Metropolitana
53	RUA COPAIBA 133 - VILA KOSMOS	Região Metropolitana
54	AVENIDA DISTINÇÃO, LOTE 3 QUADRA 36 - JARDIM BOM PASTOR - BELFORD ROXO	Região Metropolitana
57	RUA H - PADRE MIGUEL - CREIB DE PADRE MIGUEL	Região Metropolitana
59	RUA MARMIARI, 95 - SENADOR CAMARÁ - BANGU	Região Metropolitana

60	RUA GENI SARAIVA, 161 - PONTO CHIC – NOVA IGUAÇU	Região Metropolitana
61	RUA LÚCIO CARDOSO N ° 5 - PRAÇA TENENTE OTACILIO – PACIÊNCIA	Região Metropolitana
62	RUA 1 - VILLAGE ATLANTA (JOÃO XXIII) – SANTA CRUZ	Região Metropolitana
63	RUA VIRGÍLIO FILHO N 51 - COSTA BARROS	Região Metropolitana
65	AVENIDA BENTO RIBEIRO DANTAS, S/N - COMPLEXO DA MARÉ	Região Metropolitana
66	RUA RELICÁRIO, N°2 - INHAÚMA - IGREJA BATISTA JARDIM INHAÚMA	Região Metropolitana
69	AV CAMÕES, 472 - PENHA CIRCULAR (COIMBRA ESPORTE CLUBE)	Região Metropolitana
70	RUA ANTONIO DE ARAUJO GOMES SN - PRAÇA SÃO JOÃO BATISTA – PARADA DE LUCAS	Região Metropolitana
71	RUA OMAR JOSÉ MONTEIRO, 177 – OSWALDO CRUZ	Região Metropolitana
73	RUA ARAÇOIBABA - MARECHAL HERMES	Região Metropolitana
74	PRAÇA MARCO AURÉLIO, 82 – PENHA	Região Metropolitana
75	RUA SILVIO LEITÃO, N 140 - CAMPO GRANDE	Região Metropolitana
76	RUA MIN LAFAYETE DE ANDRADE, N 120 - COMENDADOR SOARES	Região Metropolitana
77	R. PIRACAMBÚ, 605 – ACARI	Região Metropolitana
79	RUA CITARA 138, REALENGO – COHAB	Região Metropolitana
80	RUA DARCI VARGAS, S/N - JACAREZINHO	Região Metropolitana
84	RUA CELIDÔNIA, 45 - 5 MARIAS – GUARATIBA	Região Metropolitana
85	ESTRADA DE SEPETIBA, 4559 - SEPETIBA	Região Metropolitana
86	RUA ARIAPÓ, 50 - TAQUARA	Região Metropolitana
87	RUA ALBERTO DE CAMPOS, 12 - CANTAGALO - COMPLEXO PPG - (CANTAGALO BRIZOLÃO)	Região Metropolitana
88	R. ELI, N° 20 QD J - CABUÇU – NOVA IGUAÇU	Região Metropolitana
90	AV JOAQUIM DA COSTA LIMA, 2998 - SÃO BERNARDO – BELFORD ROXO	Região Metropolitana
91	SILVIO DA ROCHA POLLIS, 751 - BARRA DA TIJUCA	Região Metropolitana
95	EST DR. MÁRIO PINOTTI, 224 - OURO VERDE – NOVA IGUAÇU	Região Metropolitana
96	RUA DAS AMEIXEIRAS, 2 – PALMARES – NOVA IGUAÇU	Região Metropolitana
97	RUA FRANCISCO MANUEL, 255 - PONTO CHIC – NOVA IGUAÇU	Região Metropolitana
98	RUA CABO JUSTINO LADEIRA, 41 - ASSOCIAÇÃO DE MORADORES VILA ALZIRA 2 - PACIÊNCIA	Região Metropolitana
99	RUA IERÊ, 978 - VICENTE DE CARVALHO - COLÉGIO ISA	Região Metropolitana
100	ESTRADA DO ITANHANGÁ, 270 – MUZEMA - ITANHANGÁ	Região Metropolitana
48	AVENIDA PRESIDENTE VARGAS, 12 - PARQUE QUINZE DE NOVEMBRO – CAMPOS DOS GOYTACAZES	Região Norte
49	AVENIDA DEPUTADO BARTOLOMEU LISANDRO, 1440 - FUNDÃO-GUARUS – CAMPOS DOS GOYTACAZES	Região Norte
89	RUA DR MANOEL MARQUES MONTEIRO - TRAVESSA 10 - N°416-(BEIRA MAR) – FRONTEIRA - MACAÉ	Região Norte
94	RUA MARECHAL DEODORO, 199 - CENTRO - SÃO FIDELIS - RJ	Região Norte
5	AVENIDA PRESIDENTE VARGAS, 400 - CENTRO - CORDEIRO	Região Serrana
17	RUA PROF. ADILVA FIGUEIREDO COSTA, S/N° - SANTOS REIS - MACUCO	Região Serrana
20	RJ-146, KM 4,5 - ALTO DE SÃO JOSÉ - BOM JARDIM	Região Serrana

22	AV. DR. GALDINO DO VALE FILHO, 35 - SOCIEDADE ESPORTIVA FRIBURGUENSE - CENTRO	Região Serrana
72	ESTRADA DAS ARCAS, S/N- PROXIMO AO Nº. 2.999 - BAIRRO ITAIPAVA III - PETROPOLIS	Região Serrana
82	RUA OTHONIEL JOSÉ DA COSTA - 46. MONNERAT - DUAS BARRAS	Região Serrana
83	AV RAUL VEIGA, 177 - CORDEIRO	Região Serrana



4.10.3 - VISITA DA EQUIPE TÉCNICA NOS POLOS DO PROJETO:

AS VISITAS DA NUTRICIONISTAS TEM COMO OBJETIVO DE LEVAR INFORMAÇÃO DE COM SE ALIMENTAR MELHOR PARA UMA QUALIDADE DE VIDA E TORNAR MAIS EFICAZ NAS ATIVIDADES FÍSICAS.



INADH

APRESENTA

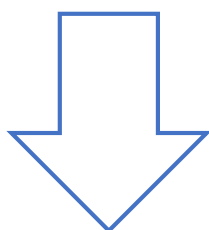

PERFIL SOCIOECONOMICO DOS PROJETOS



5 – PERFIL SOCIOECONOMICO DOS PROJETOS

5.1 - ATENDIMENTOS POR ÁREAS DE PLANEJAMENTO – NA CAPITAL DO RIO DE JANEIRO

Atendimentos por Área de Planejamento 2

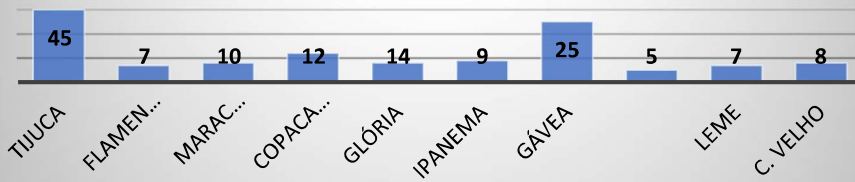

CASDH - COORDENADORIAS DE ASSISTÊNCIA SOCIAL E DIREITOS HUMANOS

Unidade Administrativa responsável pela gestão da Política de Assistência Social no território. Atua na organização e coordenação dos serviços socioassistenciais.

2º CASDH
Área de abrangência

Atendimentos por Área de Planejamento 3

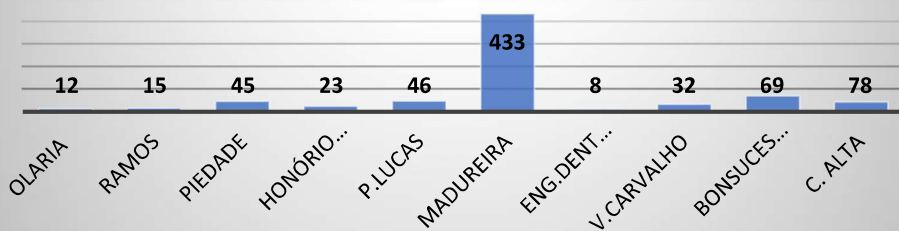

3º CASDH – 4º CASDH 5º CASDH
6º CADH
Áreas de abrangência

Atendimentos por Área de Planejamento 4

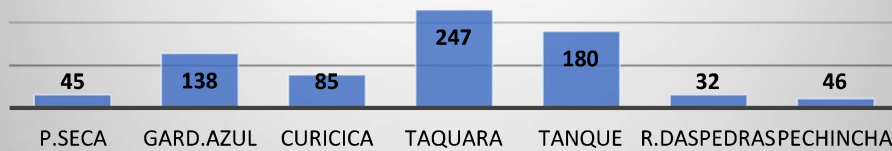

7º CASDH
Áreas de abrangência

Atendimentos por Área de Planejamento 5

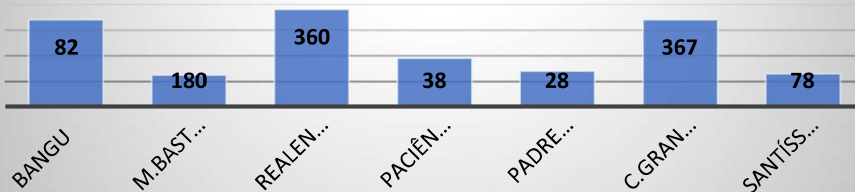

8º CASDH - 9º CASDH
Áreas de abrangência

5.2 - ATENDIMENTOS POR MUNICÍPIO



5.3 -ATENDIMENTOS CLASSIFICAÇÃO POR GÊNERO

Masculino:	➔	268.210
Feminino:	➔	693.598
TOTAL:	➔	961.808

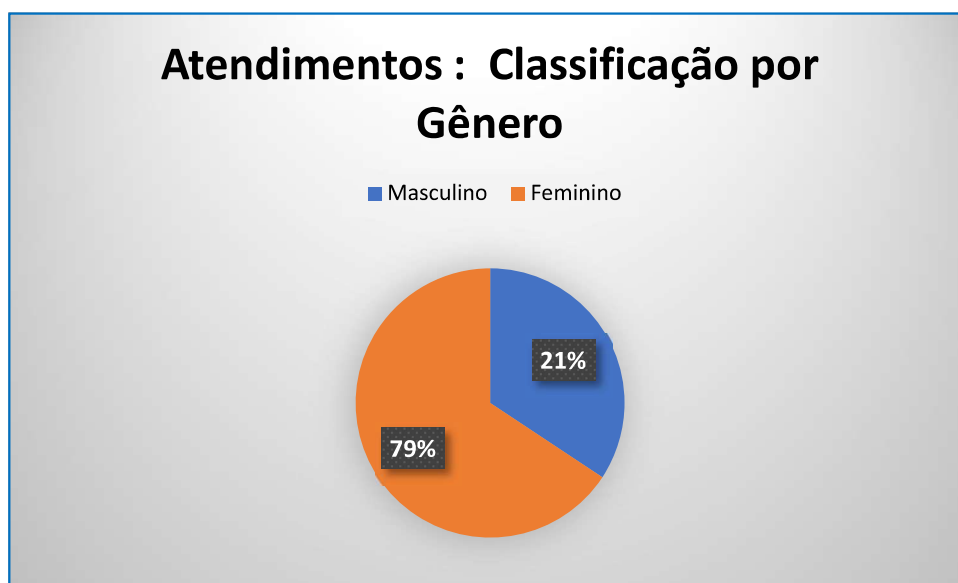

5.3 – ATENDIMENTOS CLASSIFICAÇÃO POR FAIXA ETÁRIA

00 a 06 anos	→	12.044
07 a 15 anos	→	15.205
16 a 17 anos	→	75.837
18 a 24 anos	→	23.273
25 a 34 anos	→	89.910
35 a 39 anos	→	80.787
40 a 44 anos	→	93.209
45 a 49 anos	→	78.742
50 a 54 anos	→	122.585
55 a 59 anos	→	95.870
60 a 64 anos	→	120.386
+ 65 anos	→	10.790
TOTAL	→	961.808

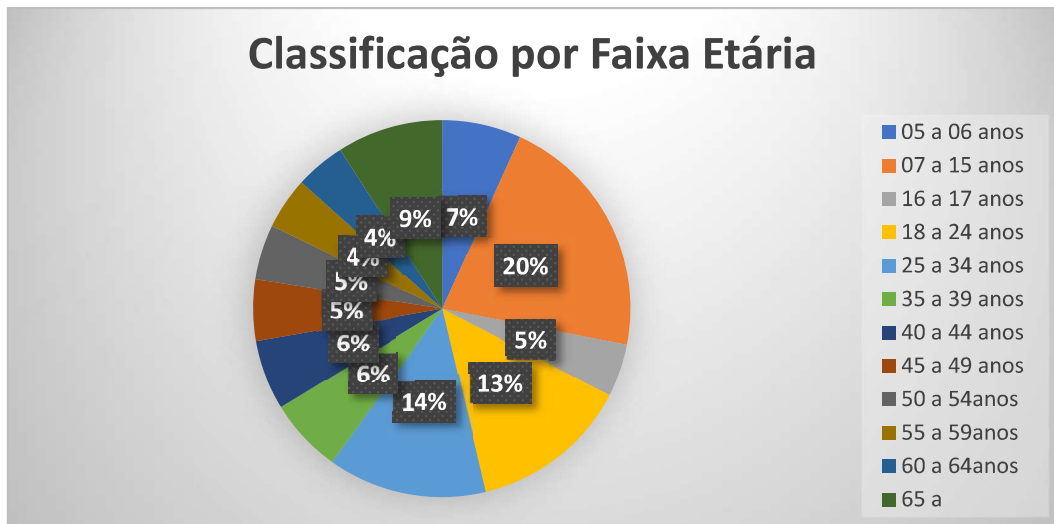





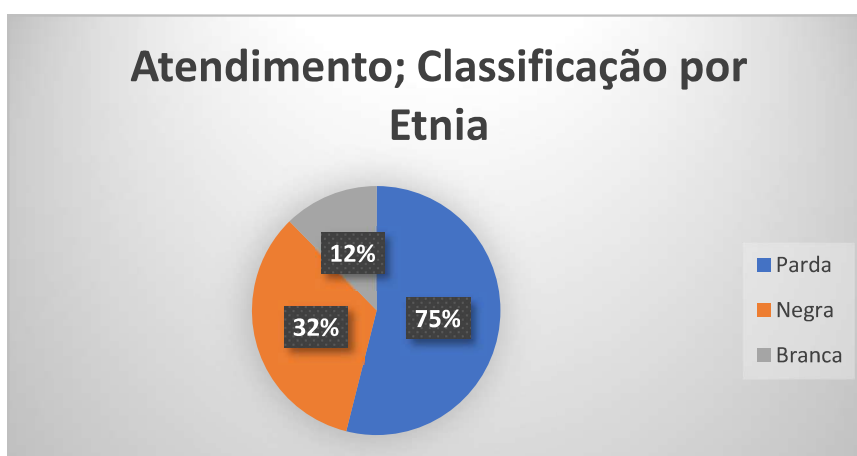

5.4 - ATENDIMENTOS: CLASSIFICAÇÃO POR ETNIA

Parda	→	380.252
Negra	→	260.770
Branca	→	320.786
Total:	→	961.808





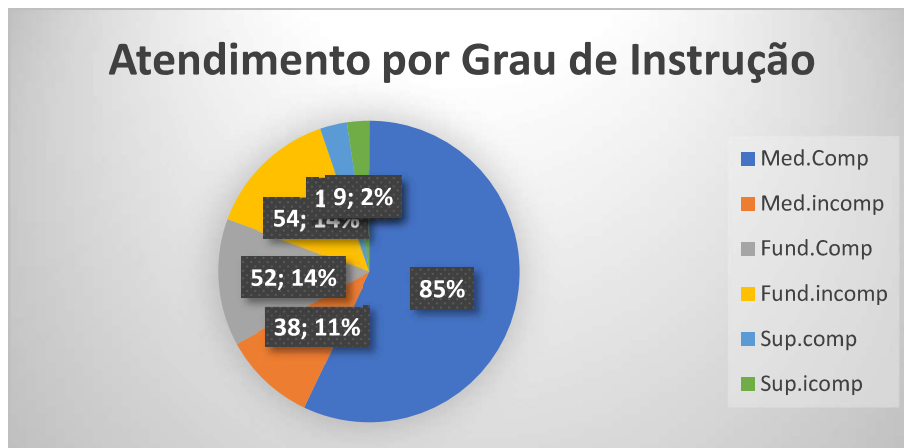

5.5 - ATENDIMENTOS POR GRAU DE INSTRUÇÃO

Ensino Médio Incompleto		240.890
Ensino Médio Completo		290.650
Fundamental Completo		270.198
Fundamento Incompleto		134.580
Superior Completo		20.100
Superior Incompleto		4.380
Total:		961.808





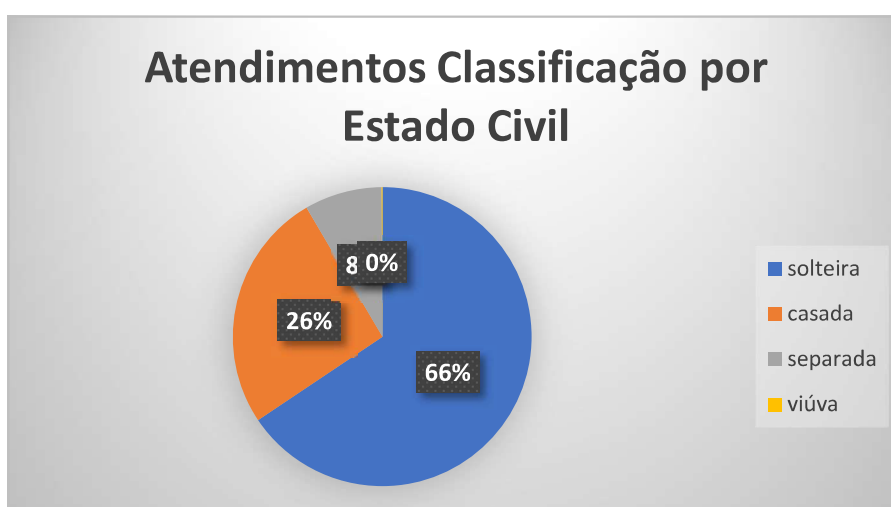

5-6 - ATENDIMENTOS CLASSIFICAÇÃO POR ESTADO CIVIL

Solteiro(a)		630.890
Casado(a)		249.878
Separado(a)		80.280
Viúvo(a)		760
Total:		961.808



5.7 - ATENDIMENTOS CLASSIFICAÇÃO POR EMPREGABILIDADE

Não Trabalha		520.120
Informal Fixo		119.941
Formal Fixo		61.029
Informal Biscate		220.390
Total:		961.808

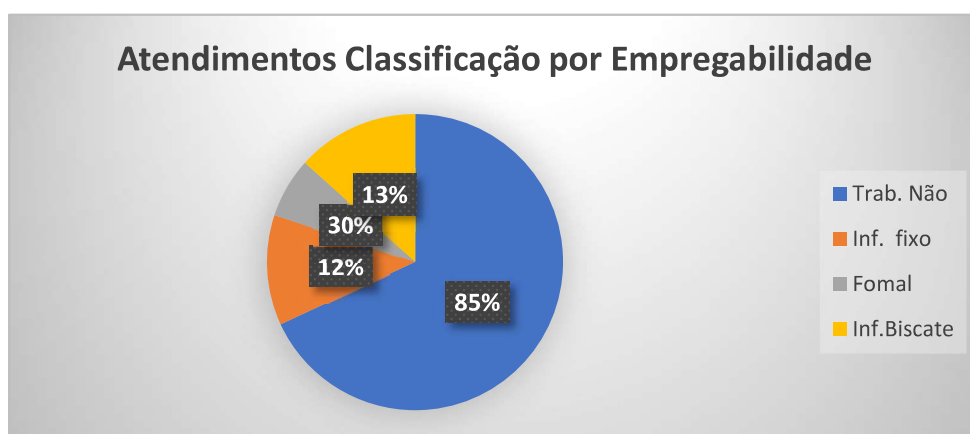

5.8 - ATENDIMENTOS CLASSIFICAÇÃO POR FILIAÇÃO

Sem Filho	→	10 224
01 Filho	→	20.605
02 Filhos	→	320.560
03 Filhos	→	212.580
04 Filhos	→	268.680
05 Filhos	→	340.780
06 Filhos	→	169
07 Filhos	→	20
Total:	→	961.808

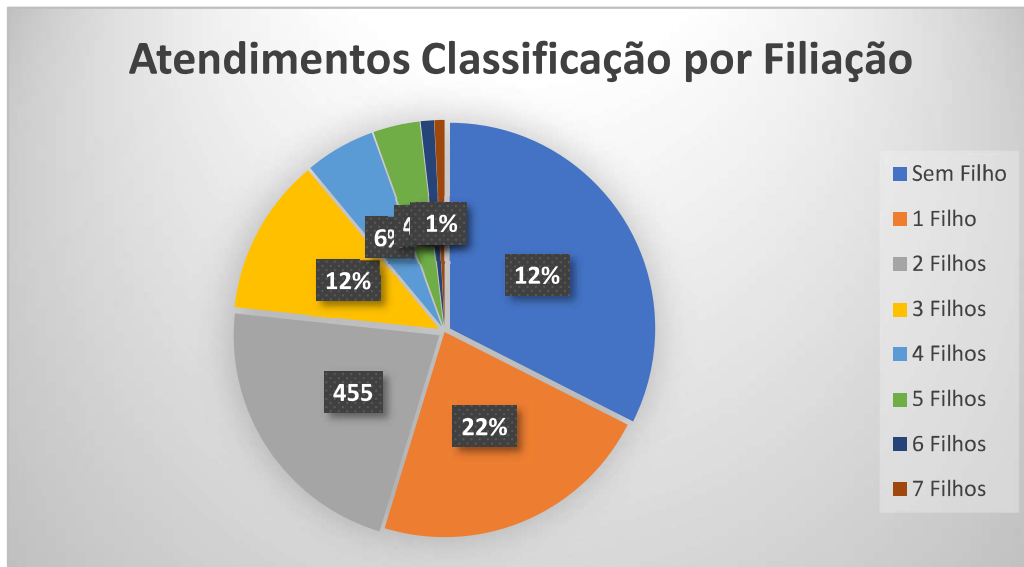

5.9 - ATENDIMENTOS: CLASSIFICAÇÃO POR PROGRAMA AUXILIO BRASIL

Não participante	→	890.089
Participante	→	71.719
Total:	→	961.808



5.10 - ATENDIMENTOS: CLASSIFICAÇÃO RESIDENTE POR DOMICÍLIO

01	→	18.080
02	→	30.840
03	→	126.790
04	→	350.890
05	→	280.198
06	→	143.429
07	→	11.581
Total:	→	961.808

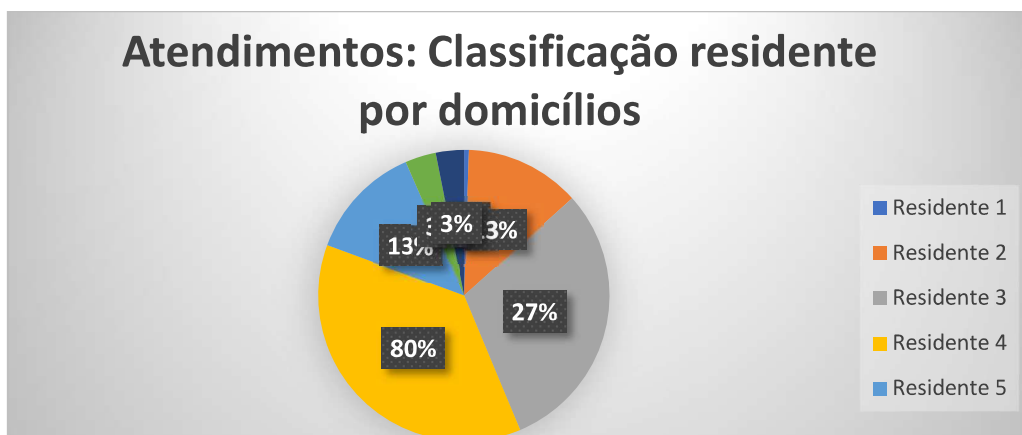

12.12 - ATENDIMENTOS: CLASSIFICAÇÃO POR SANEAMENTO BÁSICO

Residência sem esgoto	→	290.899
Residência com esgoto	→	670.899
Total	→	961.808

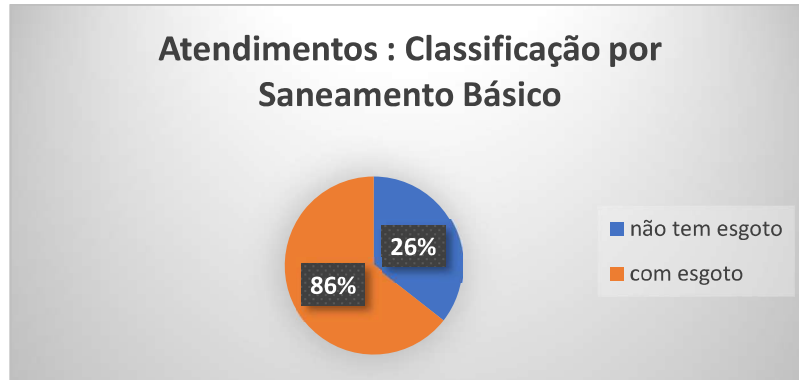

5.11 - ATENDIMENTOS CLASSIFICAÇÃO DE PARTICIPANTES DE ATIVIDADES CULTURAIS

Não Participante de Atividade Cultural	→	960.408
Participante de Atividade Cultural	→	1.400
TOTAL:	→	961.808



A Socialização em Projetos Sociais



**PARCERIAS
QUE INVESTEM NO SOCIAL
OFERECEREM
OPORTUNIDADES**



6. PARCERIAS

A realização de um trabalho social se faz através de bons parceiros.

Ministério da Mulher, da Família e dos Direitos Humanos: patrocinadores/convênios.

Secretaria Nacional de Políticas para Mulheres: patrocinadores/convênios

Secretaria Especial do Esporte – Ministério Cidadania: patrocinadores /Convênios

Prefeitura do Rio de Janeiro: Convênio Termo de colaboração em Programas

Prefeitura de Belford Roxo: Convênio Termo de colaboração em Programas

SESC: Participamos do Mesa Brasil e das reuniões SESC+Social – Doações alimentos

Conselho Tutelar: Orientação nas questões da Criança e do Adolescente

M. Dias Branco Fábrica Piraquê7: Doação de Biscoitos

Supermercados Extra: Parceira em doações de alimentos

GPA: doações de alimentos

SEAP Secretaria Estadual de Administração Penitenciária: Termo de cooperação de projetos.

Prefeitura de Maricá: Convênio Termo colaboração em Programas

CMAS: Conselho Municipal de Assistência Social: Certificação

CMDCA - Conselho Municipal dos Direitos da Criança e do Adolescente: Certificação

COMDEPI –Conselho Municipal dos Direitos dos Idosos – Certificação

CRAS – Centro de Referência da Assistência Social

CREAS – Centro de Referência Especializado de Assistência Social

CAS – Coordenadorias de Assistência Social

Parque Madureira –Parceria de espaço para eventos e projetos

Secretaria do Envelhecimento Saudável: Parceria -Projeto Ativa Idade e Envelhecimento Ativo

Tarde com Maria Arquidiocese: doação de pães/ Quentinhas

SICOOB – Patrocinador do Projeto Ativa Idade

INSTITUTO SICOOB Patrocinador do Projeto Ativa Idade

Drogaria Raia participante de Ação Social



SECRETARIA NACIONAL DE
POLÍTICAS PARA AS MULHERES
MINISTÉRIO DA
MULHER, DA FAMÍLIA E
DOS DIREITOS HUMANOS



SECRETARIA ESPECIAL DO
ESPORTE

MINISTÉRIO DA
CIDADANIA



ENVELHECIMENTO
SAUDÁVEL



7 -QUADRO DE COLABORADORES POR PROJETOS:

Projetos/Programas	CLT	RPA	MEI	Prestadores de Serviços	Voluntários
CASAS DE CONVIVÊNCIA E LAZER DO IDOSO RJ	36		32		
PROGRAMA BOLSA FAMÍLIA			45		
SERVIÇO DE CONVIVÊNCIA E FORTELECIMENTO DE VINCULOS			52		
CASA DE CONVIVENCIA MARICÁ			23		
10º CASDH	42				
PROJETO QUALIVIDA			23	21	
PROJETO MULHERES CONSTRUINDO AUTONOMIA FASE VII			13		
PROJETO DELAS			14		
PROJETO QUALIVIDA RIO			23	21	
ENVELHECIMENTO ATIVO	328				
ATIVA IDADE	522				
SICOOB			8		
AÇÃO SOCIAL					22
SUB TOTAL	928		219	42	22
TOTAL GERAL	928		219	42	1.211

8- COLABORADORES					VOLUNTÁRIOS
CLASSIFICAÇÃO POR GÊNERO					
Projetos	CLT	RPA	MEI	SERVIÇOS PRESTADOS	TERMO DE VOLUNTARIADO
CASAS DE CONVIVÊNCIA E LAZER DO IDOSO RJ	Masculino: 16 Feminino: 20		Masculino: 12 Feminino: 20		
PROGRAMA BOLSA FAMÍLIA			Masculino: 10 Feminino: 35		
SERVIÇO DE CONVIVÊNCIA E FORTELECIMENTO DE VINCULOS			Masculino: 13 Feminino: 19		
CASA DE CONVIVENCIA MARICÁ			Masculino: 10 Feminino: 13		
10º CASDH	Masculino: 10 Feminino: 32				
PROJETO QUALIVIDA			Masculino : 15 Feminino: 29	Masculino: 11 Feminino: 10	
PROJETO QUALIVIDA RIO			Masculino: 10 Feminino: 34	Masculino: 9 Feminino: 12	
PROJETO ENVELHECIMENTO ATIVO	Masculino: 48 Feminino: 280				Masculino: 14 Feminino 08
PROJETO ATIVA IDADE	Masculino: 190 Feminino: 332				
AÇÕES SOCIAIS					
JOVEM APRENDIZ	Masculino:2 Feminino: 5				
Sub Total	Sub Total 928		Sub Total 219	42	Sub. Total 22
TOTAL GERAL:					1.211

9 - CONSIDERAÇÕES FINAIS:

O Balanço Social do Instituto Nacional de Desenvolvimento Humano – INADH tem como objetivo de descrever as ações realizadas de forma transparente que englobam : Programas, Termos de Colaborações, Assistência Social e Projetos Sociais.

Dar eficácia aos direitos fundamentais à população em situação de vulnerabilidade visando estabelecer sua Cidadania.

Endereços:

Sede: Instituto Nacional de Desenvolvimento Humano – INADH

Endereço: Rua Soares Caldeira, 142 - Sala 505 7º andar – Madureira – CEP: 21351-080

Rio de Janeiro – RJ

Tel.: (021) 2458-9311

Filial: Av. D. Pedro II, número 987 - sala 207 – Cep.: 58013-420 - João Pessoa – PB

Site: www.inadh.org.br

e-mail: inadhrio@gmail.com



Inadh_rj



@inadh.rj

Rio de Janeiro, 30 de Dezembro de 2022.

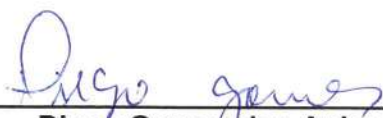

Diego Gomes dos Anjos
Diretor Executivo do INADH

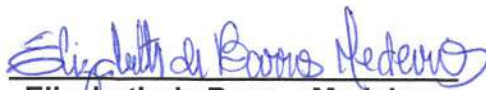

Elizabeth de Barros Medeiros
Assistente Social
CRESS 11352 – 7ª Reg.